01 SOLUTIONS HELLAS Ε.Π.Ε.
Χελμού 20, 151 25 Μαρούσι Αττικής
Τηλ 215 55 00 880 – FAX 215 55 00 883

ΑΙΧΜΕΣ

Business Suite

Ολοκληρωμένο Πληροφοριακό Σύστημα

Διαχείρισης Επιχειρήσεων

Εισαγωγή

*Το **E.R.P. – ΑΙΧΜΕΣ BUSINESS SUITE,** είναι ένα τεχνολογικά προηγμένο & ευέλικτο λογισμικό το οποίο προσαρμόζεται εύκολα στις εκάστοτε απαιτήσεις της αγοράς και τροποποιείται ώστε να ανταποκρίνεται στις προδιαγραφές που συνιστούν το κάθε οργανισμό, την κάθε επιχείρηση.*

*Το **E.R.P. – ΑΙΧΜΕΣ BUSINESS SUITE,** αποτελεί ένα λογισμικό απαλλαγμένο από μονολιθικότητα και δυσκαμψία ενώ η αυξημένη προσαρμοστικότητά του, αποτελεί και τον κυριότερο παράγοντα μεγιστοποίησης της απόδοσής του.*

*Το **E.R.P. – ΑΙΧΜΕΣ BUSINESS SUITE**, ενσωματώνει πλήρως τις λύσεις που είναι ενδεδειγμένες για όλο το εύρος και όλες τις ανάγκες της Ελληνικής Επιχείρησης, για ένα ευρύ φάσμα των επιχειρηματικών δραστηριοτήτων. Είναι ένα προϊόν που σχεδιάσθηκε με στόχο την 'μεταφορά τεχνογνωσίας' και την ενσωμάτωση στο γενικότερο Πληροφοριακό Σύστημα του Πελάτη. Έτσι, επικοινωνεί εύκολα και αποτελεσματικά με ένα μεγάλο πλήθος σύγχρονων προϊόντων πληροφορικής, επιτρέποντας και προτρέποντας τους χρήστες να διερευνήσουν τις δυνατότητες της σύγχρονης τεχνολογίας ολοκληρωμένων συστημάτων.*

Πλεονεκτήματα του Συστήματος :

- *Η αυξημένη προσαρμοστικότητά του, αποτελεί τον κυριότερο παράγοντα μεγιστοποίησης της απόδοσής του.*
- *Είναι απολύτως σύννομο με τον Κ.Φ.Α.Σ και τη σχετική νομοθεσία και υποστηρίζει και τα Διεθνή Λογιστικά Πρότυπα (IFRS).*
- *Έχει αναπτυχθεί με σύγχρονα εργαλεία υψηλού επιπέδου, αξιοποιεί τις πιο δημοφιλείς πλατφόρμες (MICROSOFT WINDOWS και Σύστημα Διαχείρισης Βάσης Δεδομένων ORACLE) και λειτουργεί σε αρχιτεκτονική Client Server, σε τοπικό δίκτυο ή/και πάνω από το Διαδίκτυο.*
- *Έχει ενσωματωμένες δυνατότητες φύλαξης και έκδοσης ιστορικών πληροφοριών σε διαχρονικό επίπεδο.*
- *Έχει τη δυνατότητα πρόβλεψης για αξιοποίηση πληροφοριών, που παράγονται από εξειδικευμένα προγράμματα και συστήματα (π.χ. ταμειακές μηχανές, συστήματα Barcode, σχεδιαστικά προγράμματα, συστήματα ελέγχου, συστήματα αυτοματισμού κ.λ.π.)*
- *Διευκολύνει τις Λειτουργικές διαδικασίες μίας επιχείρησης, προσαρμοσμένο σε αυτές και όχι απαιτώντας προσαρμογή της επιχείρησης στο ERP.*
- *Παρέχει Τεχνογνωσία και συνοδεύεται από Υψηλή Ποιότητα Υπηρεσιών*
- *Ενδυναμώνει όλες τις δραστηριότητες της επιχείρησης*

Επιπλέον…

Ο χρήστης έχει την δυνατότητα να διαχειριστεί το περιβάλλον εργασίας, όπως τον εξυπηρετεί και τον διευκολύνει, μεταφέροντας τις μπάρες των υποσυστημάτων όπου τον εξυπηρετούν, καθώς επίσης έχει την δυνατότητα να ορίσει τις επιλογές του (οθόνες που δουλεύει περισσότερο και συχνότερα), σε ξεχωριστό ατομικό Menu-Πλαίσιο ώστε να έχει άμεση πρόσβαση σε αυτές.

Ενδεικτικά αναφέρονται μερικές από τις δυνατότητες του συστήματος ανά κύκλωμα…

User INTERFACE

Εύχρηστο και φιλικό User Interface με δυνατότητα δημιουργία menu επιλογών ανά χρήστη.

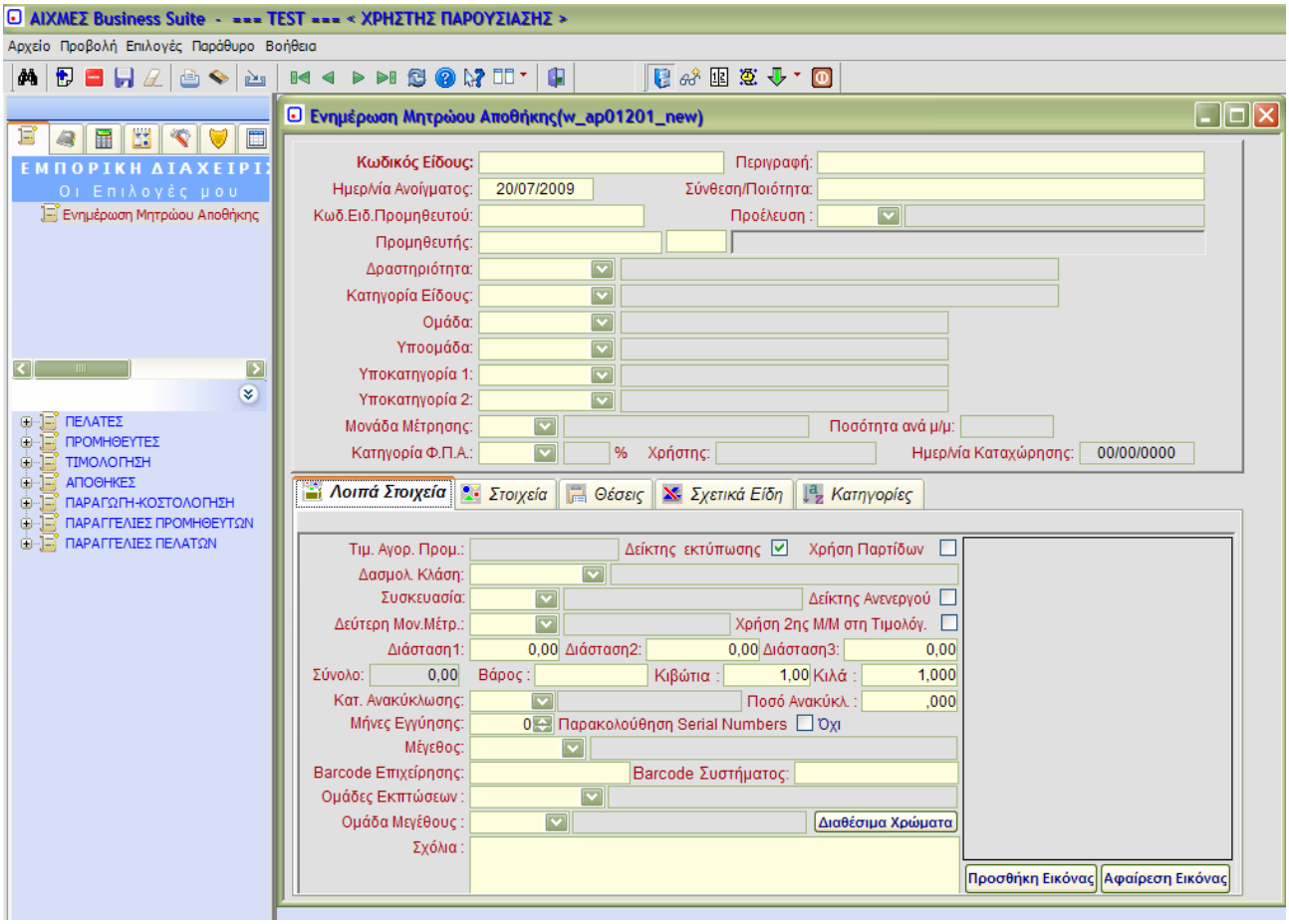

- Outlook Like View / Tree View Menus
- Ένα frame για όλα τα κυκλώματα
- Ταυτόχρονη εμφάνιση προγραμμάτων από διαφορετικά κυκλώματα
- Δημιουργία προσωπικού menu με Drag & Drop
- Προσαρμογή χρωμάτων από τα windows
- Διαφορετικός χρωματισμός των πεδίων με δυνατότητα αναζήτησης (double click enabled)
- Χρώμα εναλλαγής γραμμών στις εκτυπώσεις
- Αναζήτηση προγράμματος με βάση όνομα ή κωδικό

- Εμφάνιση popup menu στους κωδικούς (Πελάτη, Προμηθευτή, Είδους, λογαριασμού Γ.Λ και Αναλυτικής, Παγίου) με δεξί κλικ, για άμεσα πληροφόρηση από μητρώο, καρτέλα, ισοζύγιο, υπόλοιπα.
- Μεταφορά από τα ισοζύγια στην καρτέλα και από εκεί στην κίνηση με διπλό κλικ
- Αποθήκευση εκτυπώσεων σε excel
- Ταξινόμηση με διπλό κλικ
- Υπενθύμιση εργασιών μεταξύ χρηστών (Reminder Enabled Tasks)
- Δυνατότητα εμφάνισης υδατογραφήματος στις εκτυπώσεις (watermark)

Δυνατότητα Διασύνδεσης με Συστήματα :

- CRM (CRM - 01)
- Document Management
- HRMS (Human Resources Management Systems)
- WMS (Warehouse Management Systems)

Ο ΤΟ ΣΥΣΤΗΜΑ ΠΕΡΙΛΑΜΒΑΝΕΙ ΤΙΣ ΑΚΟΛΟΥΘΕΣ ΕΦΑΡΜΟΓΕΣ :

- **Οικονομική Διαχείριση**
  - **Γενική Λογιστική**
  - **Αναλυτική λογιστική**
  - **Πάγια**
  - **Αξιόγραφα**
  - **Ταμείο**
  - **Απόδοση ΦΠΑ**
  - **Στατιστικά**
  - **Προυπολογισμός**
  - **Ισολογισμός**
  - **Intrastat**

- **Εμπορική Διαχείριση**
  - **Πελάτες**
  - **Προμηθευτές**
  - **Παραγγελίες Πελατών**
  - **Παραγγελίες Προμηθευτών**
  - **Προμήθειες (extra feature)**
  - **Work Flow (extra feature)**
  - **Αποθήκη**
  - **Τιμολόγιση**
  - **Λιανική**
  - **Παραγωγή**

Γενική Λογιστική

Χαρακτηριστικά – Διαχείριση

- Λογιστικά Σχέδια με :
  - Κωδικοποίηση Λογιστικού Σχεδίου Ελεύθερη στον Χρήστη
  - Έλεγχος Πληρότητας Επιπέδων (Α! Βαθμιος, Β! Βάθμιος κλπ)
  - Ένδειξη Ενεργού / Ανενεργού Λογαριασμού
  - Ένδειξη Κλειδωμένου Λογαριασμού

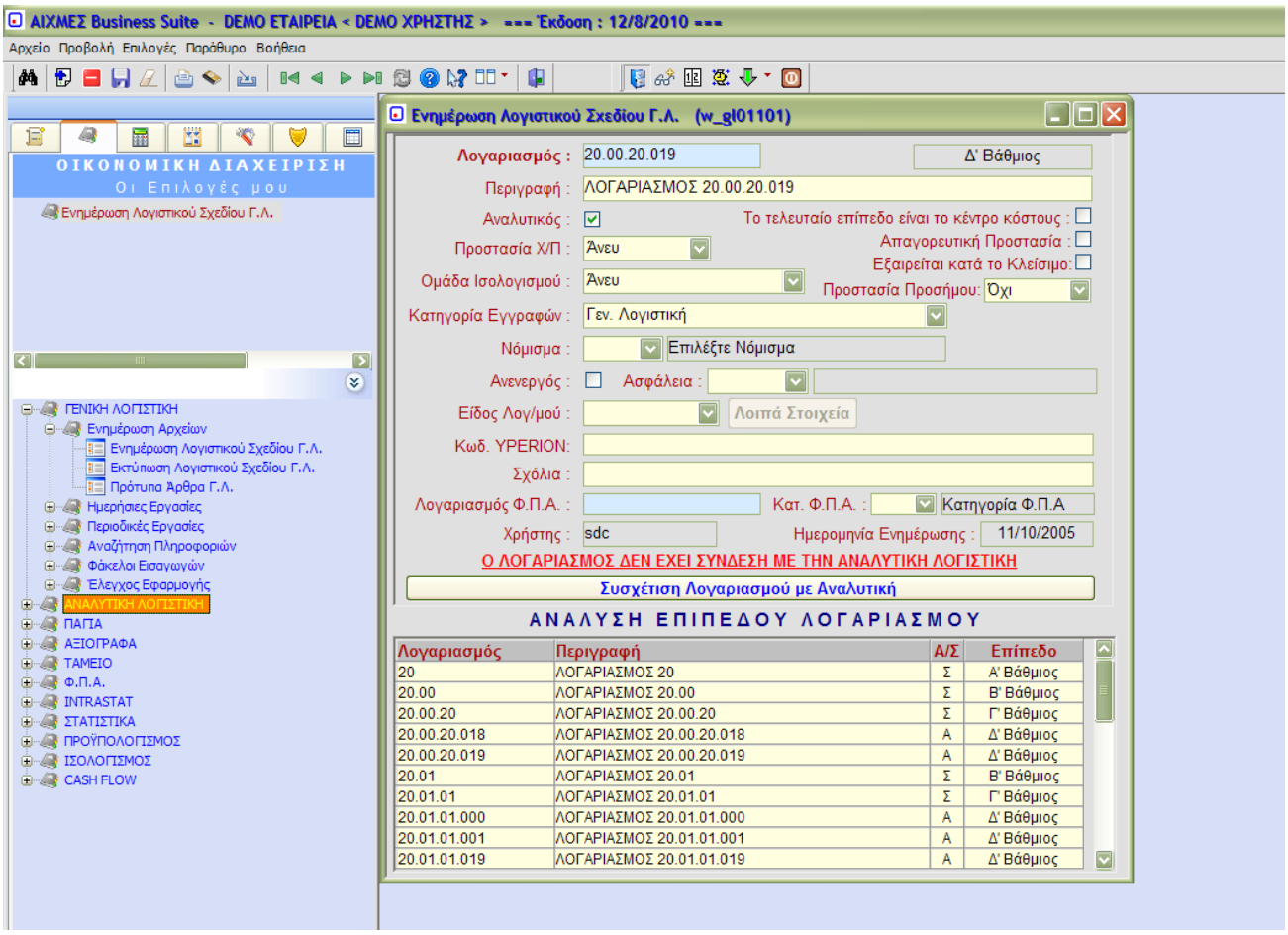

- Δυνατότητα παρακολούθησης Διεθνών Λογιστικών Προτύπων (extra feature)
- Πρότυπα Άρθρα
- Αναζήτηση Λογαριασμών με Κωδικό ή/και Ονομασία
  - Περίοδοι ενδιάμεσων αποτελεσμάτων (π.χ. μήνες) δυναμικά καθοριζόμενες (με επιλεγόμενη έναρξη-λήξη)
  - Δυνατότητα ξεχωριστών περιόδων για ισολογισμό ή/και απογραφή
  - Απεριόριστος αριθμός ταυτόχρονα ανοιχτών περιόδων
- Προστασία ή Προειδοποίηση Χρεωστικού ή Πιστωτικού Υπολοίπου Αναλυτικών Λογαριασμών (π.χ. Ταμείο)

- Καταχώρηση εγγραφών στο τελευταίο επίπεδο (αναλυτικός λογαριασμός) και αυτόματη ενημέρωση των ανωτέρω επιπέδων (συγκεντρωτικών λογαριασμών)
- Προστασία Λογαριασμών με κίνηση από λανθασμένη διαγραφή
- Ξένα Νομίσματα και ισοτιμίες
- Παραμετροποίηση πινάκων από τον χρήστη, όπως :
    - Είδη Κίνησης και τρόπος ενημέρωσης ιστορικών αρχείων
    - Βιβλία (αριθμοί, επικεφαλίδες κλπ)
    - Υποκαταστήματα
- Δυνατότητα αναζήτησης πληροφοριών για ανοιχτές και κλειστές περιόδους (και έτη) ανεξάρτητα παλαιότητας με μοναδικό όριο την φυσική χωρητικότητα της Βάσης Δεδομένων
- Ολοι οι προβλεπόμενοι έλεγχοι και εκτυπώσεις του ΚΑΣ
- Αυτόματος έλεγχος ημερομηνιών καταχώρησης και ημερομηνιών εκδοθέντων ημερολογίων για την προστασία της νομιμότητας του συστήματος
- On-Line έλεγχος καταχωρουμένων παραστατικών (λογαριασμοί, ισοσκελισμός, κλπ)
- On-Line ενημέρωση όλων των αρχείων
- Αυτόματη ενημέρωση του αντιλογιζόμενου ποσού εισπράξεως-πληρωμής στις Ταμειακές εγγραφές
- Καταχώρηση Σχολίων σε επίπεδο Λογαριασμών
- Εκτεταμένες αιτιολογίες καταχωρήσεων
- Αυτόματη αρίθμηση παραστατικών (προαιρετικά) κατά την ώρα της καταχώρησης.
- Προεκτύπωση Εντύπων για Θεώρηση
- Ενιαίο Θεωρημένο Έντυπο
- Δυνατότητα Πολλαπλών Ημερολογίων
- Αυτόματη Μεταφορά σε Αποτελεσματικούς Λογαριασμούς
- Αυτόματο Κλείσιμο και άνοιγμα οικονομικού έτους
    - Εγγραφές κλεισίματος
    - Εγγραφές Ανοίγματος
    - Βιβλίο Ισολογισμού
    - Βιβλίο Απογραφών
- Χρήση Πρότυπων Άρθρων
- Προβλέψεις και Αυτόματος αντιλογισμός προβλέψεων
- Σύνδεση με την Αναλυτική Λογιστική και αυτόματη ενημέρωση αυτής
- Σύστημα ασφαλείας σε επίπεδο κωδικών λογαριασμών (extra feature)

Αποτελέσματα

- Λογιστικά Σχέδια
- Καταστάσεις Ελέγχου με επιλογές :
    - Ημερομηνίας Εγγραφών ή ημερομηνίας καταχώρησης
    - Ειδών κινήσεων
    - Ισοσκελισμένων ή μή ισοσκελισμένων
    - Χειριστή (καταχωρητή)
    - Όλων ή μόνο των μεταβολών κλπ
- Ημερολόγια (ανάλογα με τον επιλεγέντα τρόπο)
- Γενικό Καθολικό (με προαιρετική Ανάλυση)

- Ισοζύγια περιόδων
- Ισοζύγια για διάστημα ημερών
- Συγκριτικά στοιχεία 2 ετών
- Απογραφή
- Πίνακες (Νομίσματα κλπ)

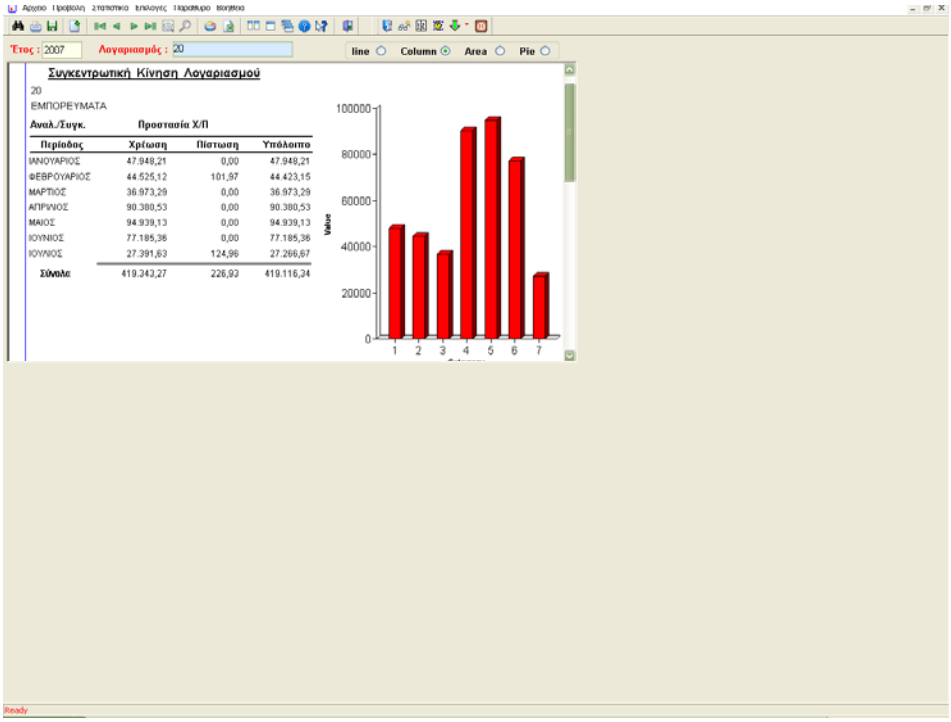

Απόδοση ΦΠΑ

- Δυνατότητα έκδοσης περιοδικής και συγκεντρωτικής κατάστασης ΦΠΑ και με συσχέτιση των απαραίτητων λογαριασμών σε κάθε κωδικό περιοδικής και συγκεντρωτικής δήλωσης ΦΠΑ ανά περίοδο έκδοσης της κατάστασης ΦΠΑ και με δυνατότητα καταχώρισης extra ποσών ανά κωδικό δήλωσης

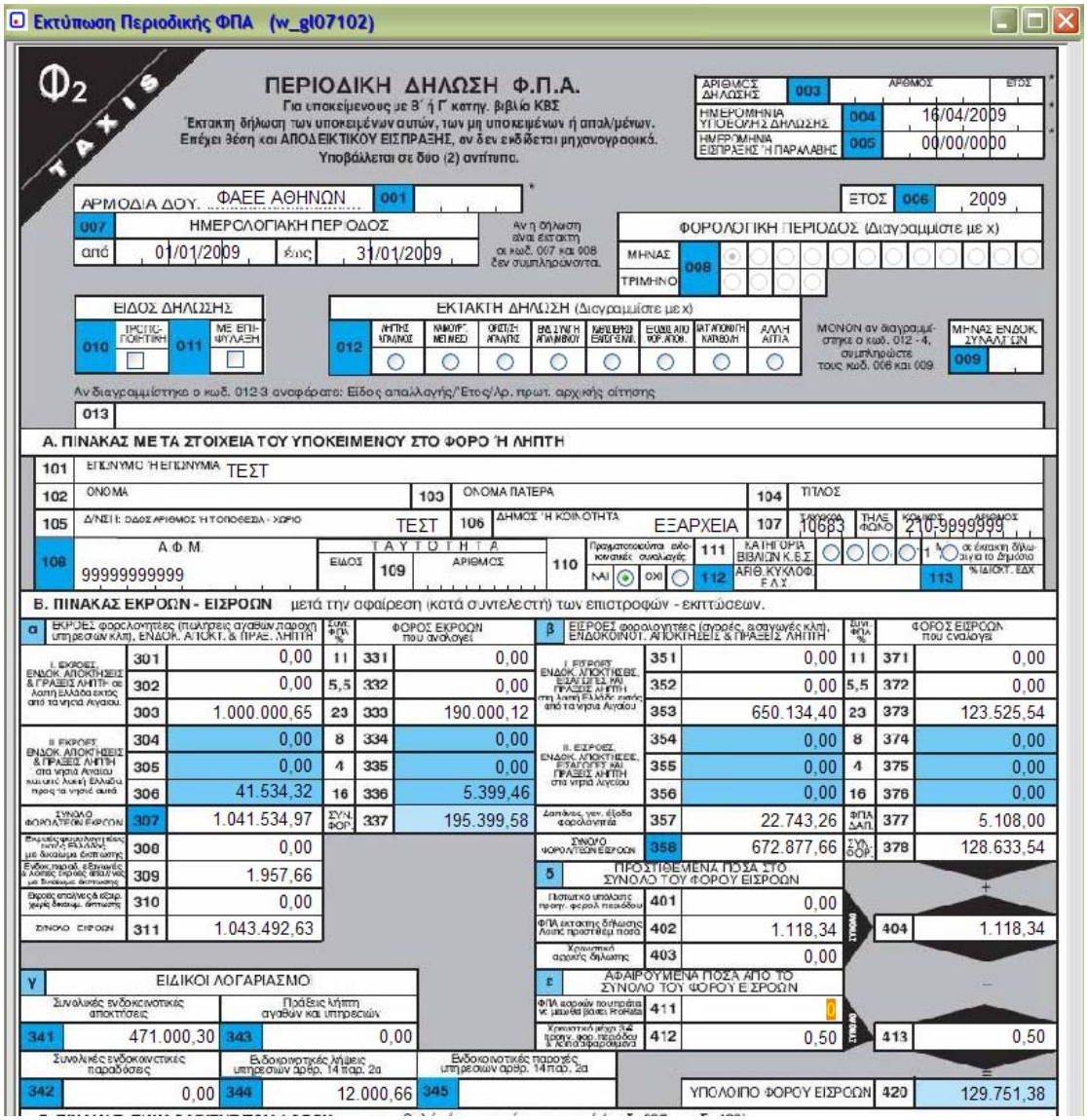

Αναλυτική Λογιστική

Χαρακτηριστικά – Διαχείριση

- Λογιστικά Σχέδια με :
  - Κωδικοποίηση Λογιστικού Σχεδίου Ελεύθερη στον Χρήστη
  - Έλεγχος Πληρότητας Επιπέδων (Α! Βαθμιος, Β! Βάθμιος κλπ)
  - Ένδειξη Ενεργού / Ανενεργού Λογαριασμού
  - Ένδειξη Κλειδωμένου Λογαριασμού
- Δυνατότητα παρακολούθησης Διεθνών Λογιστικών Προτύπων (extra feature)
- Αναζήτηση Λογαριασμών με Κωδικό ή/και Ονομασία
  - Περίοδοι ενδιάμεσων αποτελεσμάτων (π.χ. μήνες) δυναμικά καθοριζόμενες (με επιλεγόμενη έναρξη-λήξη)
  - Δυνατότητα ξεχωριστών περιόδων για ισολογισμό ή/και απογραφή
  - Απεριόριστος αριθμός ταυτόχρονα ανοιχτών περιόδων
- Καταχώρηση εγγραφών στο τελευταίο επίπεδο (αναλυτικός λογαριασμός) και αυτόματη ενημέρωση των ανωτέρω επιπέδων (συγκεντρωτικών λογαριασμών)
- Προστασία Λογαριασμών με κίνηση από λανθασμένη διαγραφή
- Παραμετροποίηση πινάκων από τον χρήστη, όπως :
  - Είδη Κίνησης και τρόπος ενημέρωσης ιστορικών αρχείων
  - Βιβλία (αριθμοί, επικεφαλίδες κλπ)
  - Υποκαταστήματα
- Δυνατότητα αναζήτησης πληροφοριών για ανοιχτές και κλειστές περιόδους (και έτη) ανεξάρτητα παλαιότητας με μοναδικό όριο την φυσική χωρητικότητα της Βάσης Δεδομένων
- Όλοι οι προβλεπόμενοι έλεγχοι και εκτυπώσεις του ΚΑΣ
- Αυτόματος έλεγχος ημερομηνιών καταχώρησης και ημερομηνιών εκδοθέντων ημερολογίων για την προστασία της νομιμότητας του συστήματος
- On-Line έλεγχος καταχωρουμένων παραστατικών (λογαριασμοί, ισοσκελισμός, κλπ)
- Καταχώρηση Σχολίων σε επίπεδο Λογαριασμών
- Εκτεταμένες αιτιολογίες καταχωρήσεων
- Αυτόματη αρίθμηση παραστατικών (προαιρετικά) κατά την ώρα της καταχώρησης.
- Αυτόματη Μεταφορά από λογαριασμό σε λογαριασμό
- Αυτόματο Κλείσιμο και άνοιγμα οικονομικού έτους
- Προβλέψεις και Αυτόματος αντιλογισμός προβλέψεων
- Σύστημα ασφαλείας σε επίπεδο κωδικών λογαριασμών (extra feature)

Αποτελέσματα

- Λογιστικά Σχέδια
- Καταστάσεις Ελέγχου με επιλογές :
  - Ημερομηνίας Εγγραφών ή ημερομηνίας καταχώρησης
  - Ειδών κινήσεων
  - Χειριστή (καταχωρητή)
  - Όλων ή μόνο των μεταβολών κλπ

- Ημερολόγια (ανάλογα με τον επιλεγέντα τρόπο)
- Γενικό Καθολικό (με προαιρετική Ανάλυση)
- Ισοζύγια περιόδων
- Ισοζύγια για διάστημα ημερών
- Συγκριτικά στοιχεία 2 ετών

Ταμείο

Χαρακτηριστικά - Διαχείριση

- Πολλαπλά Ταμεία
- Σύνδεση & Αυτόματη Ενημέρωση
    - Γενικής Λογιστικής
    - Πελατών
    - Προμηθευτών
- Πίνακες Αρίθμησης Στοιχείων ανά Ταμείο
- Δυνατότητα εμφάνισης – μεταβολής συγκεκριμένων κινήσεων ταμείου ανά χρήστη.

Αποτελέσματα

- Εκδοση Παραστατικών Ταμείου (εισπράξεων-πληρωμών) με ταυτόχρονη ενημέρωση των σχετικών εφαρμογών.

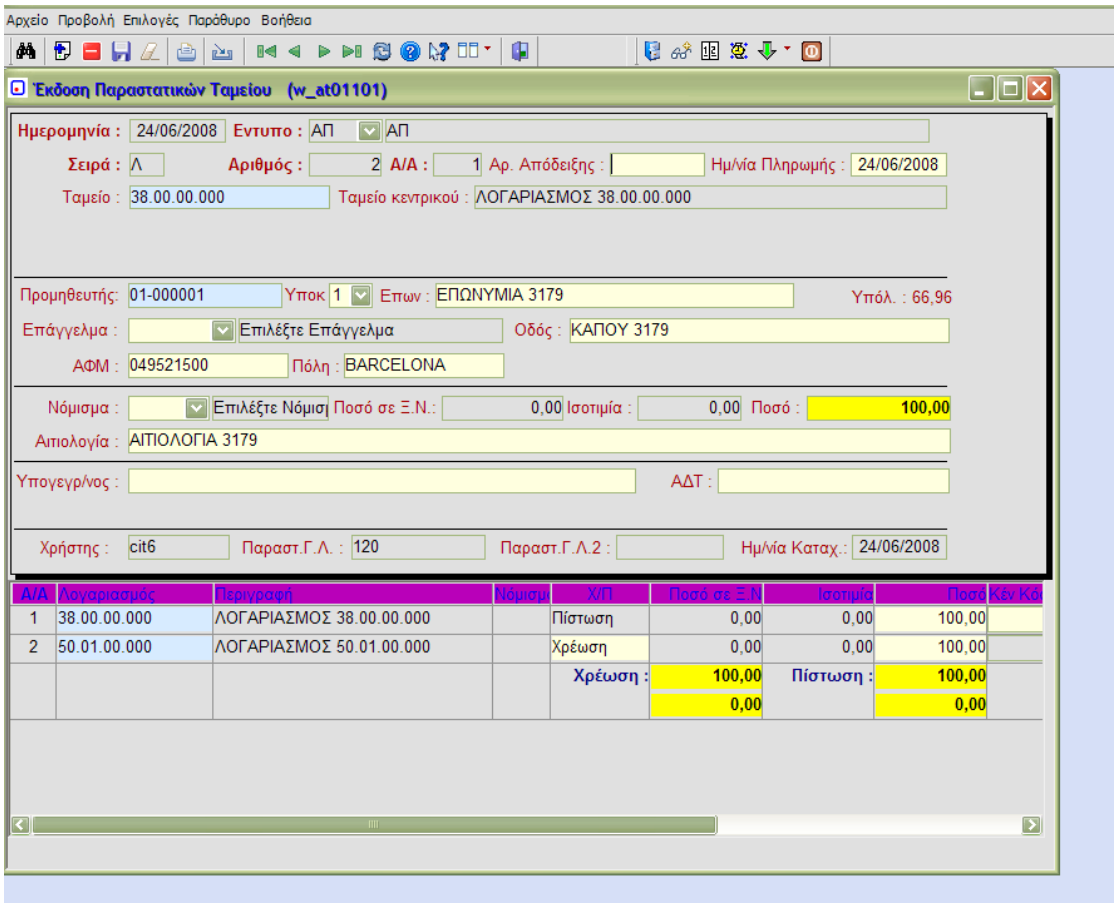

- Κλείσιμο Ταμείου & εκτύπωση εγγραφών ημέρας & συνόλων ανά Ταμείο.
- Ημερολόγιο Ταμείου

Διαχείριση Αξιογράφων

Χαρακτηριστικά - Διαχείριση

- Εισπρακτέα και Πληρωτέα
- Επιταγές και Συναλλαγματικές
- Μητρώο με πλήρη ανάλυση των πληροφοριών που αφορούν το αξιόγραφο όπως :
    - Πελάτης
    - Προμηθευτής
    - Τράπεζα
    - Εκχώρηση (σε ποιόν και πότε)
    - Αριθμός Αξιογράφου
    - Αριθμός Μητρώου
    - Ημερομηνία Παραλαβής
    - Ημερομηνία Λήξης
    - Εξόφληση
    - Σφράγιση / Διαμαρτύρηση
- Πίνακες παραμέτρων ελεύθεροι στον Χρήστη
    - Είδη Κίνησης και Τρόπος Ενημέρωσης Αρχείων
    - Τράπεζες
    - Δανειακοί Λογαριασμοί
    - Κατάσταση Αξιογράφου
- Αυτόματη ενημέρωση Λογιστικής, Πελατών, Προμηθευτών
- Πινάκια για παραλαβή ή για εκχώρηση (αυτόματη έκδοση)
- Απεριόριστο βάθος χρόνου τήρησης χαρτοφυλακίου
- Πλάνα εισπράξεων - πληρωμών
- Αξιόγραφα σε ξένο νόμισμα
- Δυνατότητα Εκτύπωση Επιταγών (extra feature)
- Δυνατότητα εμφάνισης – μεταβολής συγκεκριμένων κινήσεων αξιογράφου ανά χρήστη και τύπο αξιογράφου.

Αποτελέσματα

- Εκτύπωση χαρτοφυλακίων με επιλογή :
    - *Πελάτη*
    - *Προμηθευτή*
    - *Αριθμό Μητρώου*
    - *Τράπεζα*
    - *Ημερομηνία Παραλαβής*
    - *Ημερομηνία Λήξης*
    - *Ποσό*

ή και με συνδυασμούς

- Ανακεφαλαίωση Χαρτοφυλακίου
- Πλήρες Ιστορικό κάθε Αξιόγραφου
- Αναζήτηση Κατάσταση Αξιογράφου σε προγενέστερη ημερομηνία
- Καταστάσεις αξιογράφων Πελατών και Προμηθευτών

Αρχείο Προβολή Στατιστικά Επιλογές Παράθυρο Βοήθεια

DEMO ΕΤΑΙΡΕΙΑ

ΚΑΤΑΣΤΑΣΗ ΑΞΙΟΓΡΑΦΩΝ ΠΕΛΑΤΩΝ

Τύπος Υποκατάστημα Πελάτης από/ έως /

Καταστάσεις θέσης: 1. 2. 3. 4
Καταστάσεις πληρωμής: 1. 2. 3

Υποκ.	Τύπ.	Είδος	Αριθμός Μητρώου	Αριθμός Επιταγής	Τράπεζα Επιταγής		Ημερομηνία Έκδοσης	Ημερομηνία Λήξης	Αρχικό Ποσό	Υπόλοιπο	Θέση	Πελάτης	Ιδίου	Τράπεζα Εκ
01	Ε	ΓΡΑΜΜΑΤΙ 1					01/03/2006	10/04/2006	3.101,14	3.101,14	ΣΕ ΤΡΙΤΟ	04-00167/1 ΠΕ/ ΠΕΛΑΤΗΣ 2064	ΝΑΙ	
01	Ε	ΓΡΑΜΜΑΤΙ 2		ΣΥΝ/ΚΗ			09/06/2006	10/08/2006	100,00	100,00	ΣΕ ΤΡΙΤΟ	11-00146/1 ΠΕ/ ΠΕΛΑΤΗΣ 867	ΝΑΙ	
01	Ε	ΓΡΑΜΜΑΤΙ 3		ΣΥΝ/ΚΗ			09/06/2006	10/09/2006	100,00	100,00	ΣΕ ΤΡΙΤΟ	11-00146/1 ΠΕ/ ΠΕΛΑΤΗΣ 867	ΝΑΙ	
01	Ε	ΓΡΑΜΜΑΤΙ 4		ΣΥΝ/ΚΗ			09/06/2006	10/10/2006	100,00	100,00	ΣΤΑ ΧΕΡΙΑ	11-00146/1 ΠΕ/ ΠΕΛΑΤΗΣ 867	ΝΑΙ	
10	Ε	ΓΡΑΜΜΑΤΙ 5		010101	01	MILLENNIUM	19/11/2008	31/12/2008	100,00	100,00	ΣΕ ΠΡΟΜΗΘ	01-00004/1 ΠΕ/ ΠΕΛΑΤΗΣ 277	ΝΑΙ	
10	Ε	ΕΠΙΤΑΓΕΣ	101756	70390596-1	11	ALPHA BANK	12/01/2006	19/12/2005	4.522,00	0,00	ΣΤΑ ΧΕΡΙΑ	05-00978/1 ΠΕ/ ΠΕΛΑΤΗΣ 1696	ΝΑΙ	
01	Ε	ΕΠΙΤΑΓΕΣ	101730	52078095-7	39	ΤΡΑΠΕΖΑ ΕΛΛΑ	10/01/2006	29/12/2005	179,33	179,33	ΣΕ ΤΡΑΠΕΖ	01-00221/1 ΠΕ/ ΠΕΛΑΤΗΣ 275	ΝΑΙ	12 F.B.B.
10	Ε	ΕΠΙΤΑΓΕΣ	101880	28529591-8	11	ALPHA BANK	24/02/2006	30/12/2005	1.798,35	0,00	ΣΤΑ ΧΕΡΙΑ	05-00576/1 ΠΕ/ ΠΕΛΑΤΗΣ 147	ΝΑΙ	
10	Ε	ΕΠΙΤΑΓΕΣ	1719	707878446	11	ALPHA BANK	30/12/2005	30/12/2005	133,88	133,88	ΣΕ ΤΡΑΠΕΖ	06-00152/1 ΠΕ/ ΠΕΛΑΤΗΣ 260	ΝΑΙ	12 F.B.B.
10	Ε	ΕΠΙΤΑΓΕΣ	1717	707878659	11	ALPHA BANK	30/12/2005	30/12/2005	179,49	179,49	ΣΕ ΤΡΑΠΕΖ	06-00152/1 ΠΕ/ ΠΕΛΑΤΗΣ 260	ΝΑΙ	12 F.B.B.
10	Ε	ΕΠΙΤΑΓΕΣ	101729	10292064-8	29	PROTON BANK	03/01/2006	03/01/2006	9.458,10	9.458,10	ΣΕ ΤΡΑΠΕΖ	07-00002/1 ΠΕ/ ΠΕΛΑΤΗΣ 260	ΝΑΙ	12 F.B.B.
01	Ε	ΕΠΙΤΑΓΕΣ	101944	50415638-1	13	Ε.Τ.Ε	22/03/2006	10/01/2006	77,11	77,11	ΣΕ ΤΡΑΠΕΖ	04-00032/1 ΠΕ/ ΠΕΛΑΤΗΣ 168	ΝΑΙ	12 F.B.B.
10	Ε	ΕΠΙΤΑΓΕΣ	101750	707879647	11	ALPHA BANK	10/01/2006	10/01/2006	1.740,38	0,00	ΣΤΑ ΧΕΡΙΑ	06-00152/1 ΠΕ/ ΠΕΛΑΤΗΣ 260	ΝΑΙ	
10	Ε	ΕΠΙΤΑΓΕΣ	101753	69924139-1	11	ALPHA BANK	11/01/2006	10/01/2006	1.163,74	1.163,74	ΣΕ ΤΡΑΠΕΖ	07-00005/1 ΠΕ/ ΠΕΛΑΤΗΣ 260	ΝΑΙ	12 F.B.B.
10	Ε	ΕΠΙΤΑΓΕΣ	101781	50426025-1	13	Ε.Τ.Ε	27/01/2006	12/01/2006	159,94	0,00	ΣΤΑ ΧΕΡΙΑ	05-00684/1 ΠΕ/ ΠΕΛΑΤΗΣ 965	ΝΑΙ	
10	Ε	ΕΠΙΤΑΓΕΣ	101783	49815051-8	13	Ε.Τ.Ε	27/01/2006	13/01/2006	199,92	0,00	ΣΤΑ ΧΕΡΙΑ	05-01169/1 ΠΕ/ ΠΕΛΑΤΗΣ 124	ΝΑΙ	
10	Ε	ΕΠΙΤΑΓΕΣ	1718	01000486-6	23	CITI BANK	14/11/2005	15/01/2006	1.285,20	0,00	ΣΤΑ ΧΕΡΙΑ	07-00046/1 ΠΕ/ ΠΕΛΑΤΗΣ 248	ΝΑΙ	
10	Ε	ΕΠΙΤΑΓΕΣ	1720	00000108-2	16	ΠΕΙΡΑΙΩΣ	25/11/2005	15/01/2006	456,96	0,00	ΣΤΑ ΧΕΡΙΑ	11-00415/1 ΠΕ/ ΠΕΛΑΤΗΣ 110	ΝΑΙ	
10	Ε	ΕΠΙΤΑΓΕΣ	101799	70390667-4	11	ALPHA BANK	03/02/2006	17/01/2006	11.954,75	0,00	ΣΤΑ ΧΕΡΙΑ	05-00978/1 ΠΕ/ ΠΕΛΑΤΗΣ 1696	ΝΑΙ	
10	Ε	ΕΠΙΤΑΓΕΣ	101759	00154409-8	14	EUROBANK	17/01/2006	17/01/2006	655,34	0,00	ΣΤΑ ΧΕΡΙΑ	05-00583/1 ΠΕ/ ΠΕΛΑΤΗΣ 152	ΝΑΙ	
10	Ε	ΕΠΙΤΑΓΕΣ	101773	609703-1	14	EUROBANK	20/01/2006	20/01/2006	6.797,50	0,00	ΣΤΑ ΧΕΡΙΑ	02-00012/1 ΠΕ/ ΠΕΛΑΤΗΣ 216	ΝΑΙ	
01	Ε	ΕΠΙΤΑΓΕΣ	101731	00087133-8	14	EUROBANK	11/01/2006	20/01/2006	434,11	0,00	ΣΤΑ ΧΕΡΙΑ	11-00251/1 ΠΕ/ ΠΕΛΑΤΗΣ 541	ΝΑΙ	
10	Ε	ΕΠΙΤΑΓΕΣ	101844	00863371-1	14	EUROBANK	14/02/2006	21/01/2006	1.445,93	0,00	ΣΤΑ ΧΕΡΙΑ	05-01693/1 ΠΕ/ ΠΕΛΑΤΗΣ 734	ΝΑΙ	
10	Ε	ΕΠΙΤΑΓΕΣ	101777	48981873-1	13	Ε.Τ.Ε	23/01/2006	23/01/2006	2.935,03	0,00	ΣΤΑ ΧΕΡΙΑ	09-00137/1 ΠΕ/ ΠΕΛΑΤΗΣ 671	ΝΑΙ	
01	Ε	ΕΠΙΤΑΓΕΣ	101820	00000692-1	32	HSBC	08/02/2006	26/01/2006	326,81	326,81	ΣΕ ΤΡΑΠΕΖ	04-00183/1 ΠΕ/ ΠΕΛΑΤΗΣ 208	ΝΑΙ	12 F.B.B.
10	Ε	ΕΠΙΤΑΓΕΣ	1722	26884909-9	11	ALPHA BANK	12/10/2005	31/01/2006	328,69	0,00	ΣΤΑ ΧΕΡΙΑ	05-01108/1 ΠΕ/ ΠΕΛΑΤΗΣ 903	ΝΑΙ	
10	Ε	ΕΠΙΤΑΓΕΣ	1725	00945280-2	01	MILLENNIUM	25/11/2005	31/01/2006	595,00	0,00	ΣΤΑ ΧΕΡΙΑ	11-00505/1 ΠΕ/ ΠΕΛΑΤΗΣ 936	ΝΑΙ	
10	Ε	ΕΠΙΤΑΓΕΣ	101776	3531039-1	25	ΕΓΝΑΤΙΑ	23/01/2006	31/01/2006	160,00	0,00	ΣΤΑ ΧΕΡΙΑ	02-00009/1 ΠΕ/ ΠΕΛΑΤΗΣ 216	ΝΑΙ	
10	Ε	ΕΠΙΤΑΓΕΣ	1721	41561916-5	15	ΕΜΠΟΡΙΚΗ	26/07/2005	31/01/2006	8.330,00	0,00	ΣΤΑ ΧΕΡΙΑ	05-00936/1 ΠΕ/ ΠΕΛΑΤΗΣ 146	ΝΑΙ	

Copyright SDC SA d_xr07105_pel

Διαχείριση Παγίων

Χαρακτηριστικά - Διαχείριση

- Μητρώο Παγίων με :
  - Κατηγορία Παγίου
  - Κωδικό Παγίου
  - Ημερομηνία Αγοράς
  - Ημερομηνία Έναρξης Αποσβέσεων
  - Αρχική Αξία
  - Υπολειμματική Αξία
  - Επιδοτούμενη Αξία
  - Ποσοστό Απόσβεσης

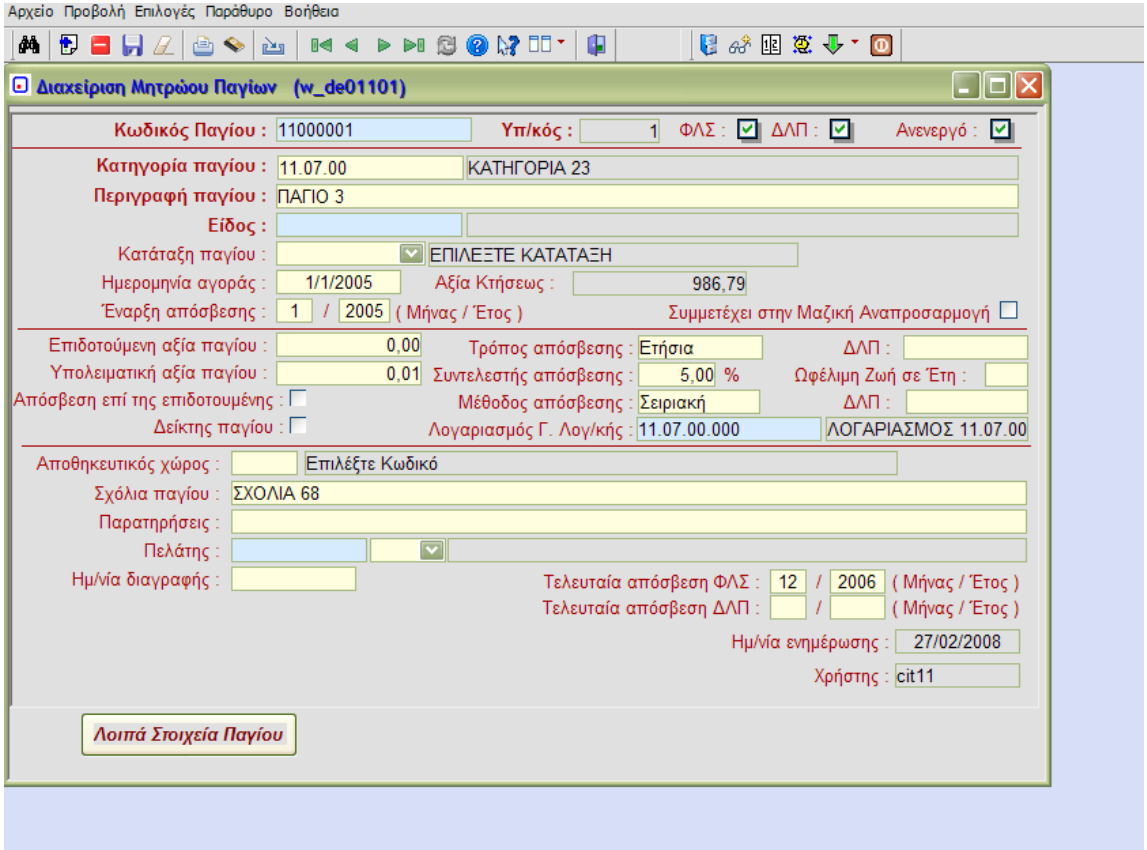

- Καθορισμός κατηγοριών και υποκατηγοριών παγίων
- Πίνακες Παραμέτρων Καθοριζόμενοι από τον χρήστη
  - Είδη Κίνησης και τρόπος ενημέρωσης αρχείων
  - Μέθοδοι αποσβέσεων
  - Σύνδεση με Γενική Λογιστική
- Κινήσεις Παγίων
  - Αγορές - Προσθήκες
  - Πωλήσεις
  - Αποσβέσεις
  - Μεταβολές (Διορθώσεις)
- Αυτόματος Υπολογισμός Αποσβέσεων με επιλογή μόνο αναφοράς *ή/και* δημιουργίας εγγραφών

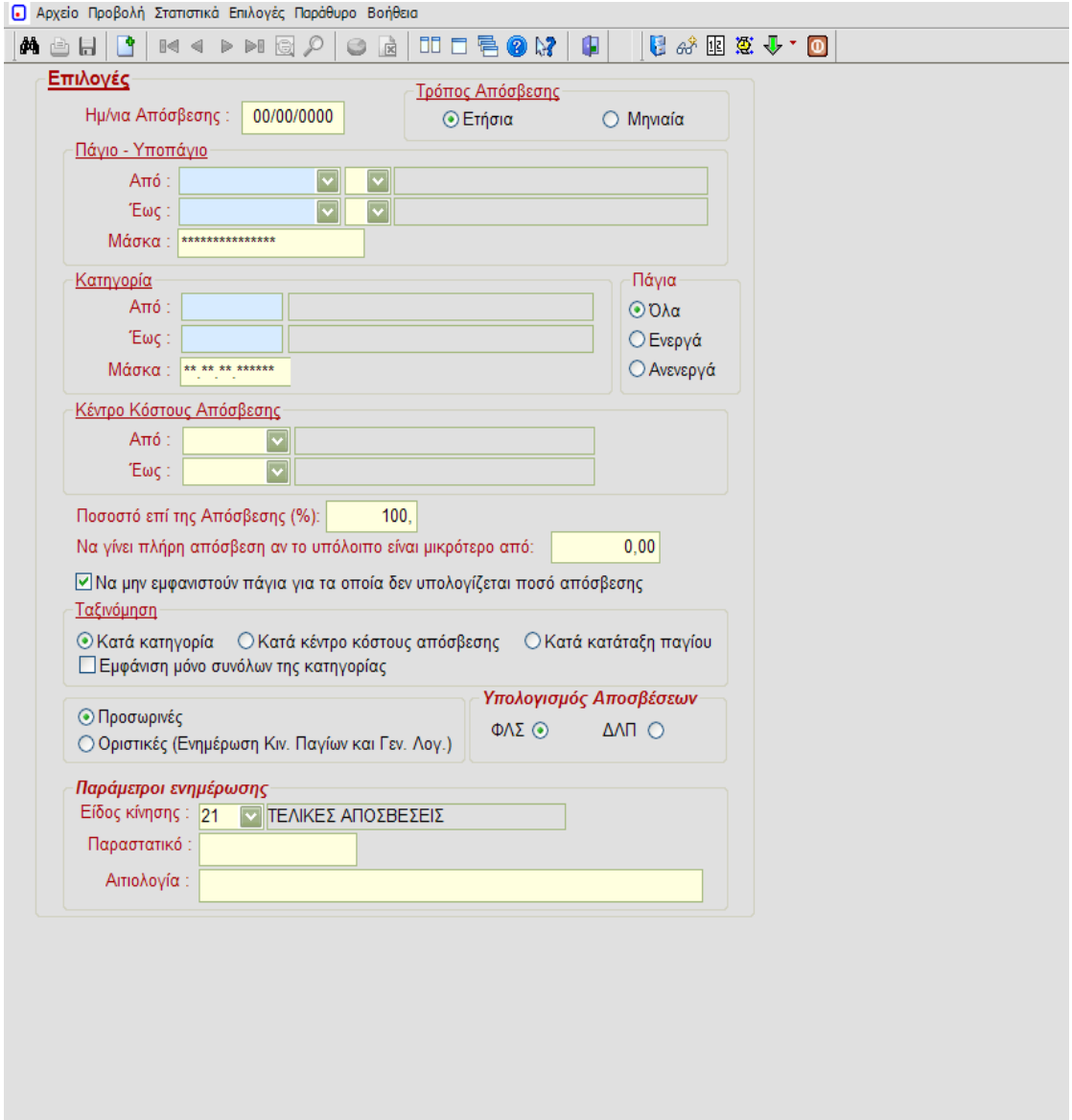

- Δυνατότητα Διορθώσεων επί των Αποσβέσεων
- Αυτόματος υπολογισμός Αναπροσαρμογών με επιλογή μόνο αναφοράς ή/και δημιουργίας εγγραφών
- Δυνατότητα Διορθώσεων επί των Αναπροσαρμογών
- Σχόλια Παγίων με εμφάνισή τους σε Μητρώα και Καρτέλες
- Δυνατότητα μαζικών κινήσεων καταστροφών παγίων
- Αυτόματη εκτέλεση αποσβέσεων κατά την Πώληση και αυτόματη ενημέρωση γενικής λογιστικής και για τους λογαριασμούς κερδών ή ζημιών
- Δυνατότητα παρακολούθησης Διεθνών Λογιστικών Προτύπων (extra feature)

Αποτελέσματα

- Καρτέλες Παγίων
- Ισοζύγιο Παγίων

Αρχείο Προβολή Στατιστικά Επιλογές Παράθυρο Βοήθεια

ΠΑΓΙΑ

DEMO ΕΤΑΙΡΕΙΑ

ΙΣΟΖΥΓΙΟ ΕΤΟΥΣ ΠΑΓΙΩΝ ΑΝΑ ΚΑΤΗΓΟΡΙΑ ΠΑΓΙΩΝ

Κατηγορία από: Πάγιο από:
Έως: Έως:
Μάσκα: % Μάσκα: %

Έτος : 2006 Περίοδος : 12 Δεκέμβριος

Συμμετοχή Όλων Πάγια : Όλα

Κατηγορία	Περιγραφή	Αξίες Παγίων: Απογραφή	Αγορές/Προσθ.	Αναλ/ές	Μεταφορές	Πωλήσεις	Καταστροφές	Σύνολο Αξ
11.07.00	ΚΑΤΗΓΟΡΙΑ 23	12.081,69	1.000,00					13.08
Σύνολα κατηγορίας :11.07.00 ΚΑΤΗΓΟΡΙΑ 23		**12.081,69**	**1.000,00**					**13.08**
11.07.03	ΚΑΤΗΓΟΡΙΑ 47	113.207,37	23.020,40					136.22
Σύνολα κατηγορίας :11.07.03 ΚΑΤΗΓΟΡΙΑ 47		**113.207,37**	**23.020,40**					**136.22**
Σύνολα κατηγορίας :11.07 ΚΑΤΗΓΟΡΙΑ 24		**125.289,06**	**24.020,40**					**149.30**
Σύνολα κατηγορίας :11 ΚΑΤΗΓΟΡΙΑ 46		**125.289,06**	**24.020,40**					**149.30**
12.00.00	ΚΑΤΗΓΟΡΙΑ 41	699.969,28	18.700,00					718.66

Κατηγορία	Αξίες Παγίων: Αναλ/ές	Μεταφορές	Πωλήσεις	Καταστροφές	Σύνολο Αξιών	Αποσβέσεις: Απογραφή	Αποσβέσεις	Αναλ/ές	Μειώσεις	Σύνολο	Υπόλοιπο Αξ
12.00.01					13.081,69	8.459,49	604,08			9.063,57	4.018,12
Σύνολα κατηγορίας					**13.081,69**	**8.459,49**	**604,08**			**9.063,57**	**4.018,12**
12.00.02					136.227,77	22.438,97	5.595,65			28.034,62	108.193,15
Σύνολα κατηγορίας					**136.227,77**	**22.438,97**	**5.595,65**			**28.034,62**	**108.193,15**
12.00.03					149.309,46	30.898,46	6.199,73			37.098,19	112.211,27
Σύνολα κατηγορίας					**149.309,46**	**30.898,46**	**6.199,73**			**37.098,19**	**112.211,27**
12.00.04					718.669,28	351.907,31	106.331,60			458.238,91	260.430,37
Σύνολα κατηγορίας					**718.669,28**	**351.907,31**	**106.331,60**			**458.238,91**	**260.430,37**
12.00.05					66.442,96	66.442,91				66.442,91	0,05
Σύνολα κατηγορίας					**66.442,96**	**66.442,91**				**66.442,91**	**0,05**
12.00.06					1.513.808,28	1.139.409,33	208.800,00			1.348.209,33	165.598,95
Σύνολα κατηγορίας					**1.513.808,28**	**1.139.409,33**	**208.800,00**			**1.348.209,33**	**165.598,95**
Σύνολα κατηγορίας			540.861,00		395.954,24	20.724,62	23.479,85			44.204,47	351.749,77
13.01.00			**540.861,00**		**395.954,24**	**20.724,62**	**23.479,85**			**44.204,47**	**351.749,77**
Σύνολα κατηγορίας					1.007.027,00	484.871,27	252.187,50			737.058,77	269.968,23
Σύνολα κατηγορίας					**1.007.027,00**	**484.871,27**	**252.187,50**			**737.058,77**	**269.968,23**
13.02.00					23.092,01	23.091,94				23.091,94	0,07
Σύνολα κατηγορίας					**23.092,01**	**23.091,94**				**23.091,94**	**0,07**
Σύνολα κατηγορίας					22.154,80		1.107,74			1.107,74	21.047,06
13.09.00					**22.154,80**		**1.107,74**			**1.107,74**	**21.047,06**
Σύνολα κατηγορίας			**540.861,00**		**3.747.148,57**	**2.086.447,38**	**591.906,69**			**2.678.354,07**	**1.068.794,50**
Σύνολα κατηγορίας			**540.861,00**		**3.747.148,57**	**2.086.447,38**	**591.906,69**			**2.678.354,07**	**1.068.794,50**
Σύνολα κατηγορίας					39.952,42		7.990,48			7.990,48	31.961,94

- Κατάσταση Ελέγχου Κινήσεων Παγίων
- Συγκεντρωτική Κίνηση Παγίων

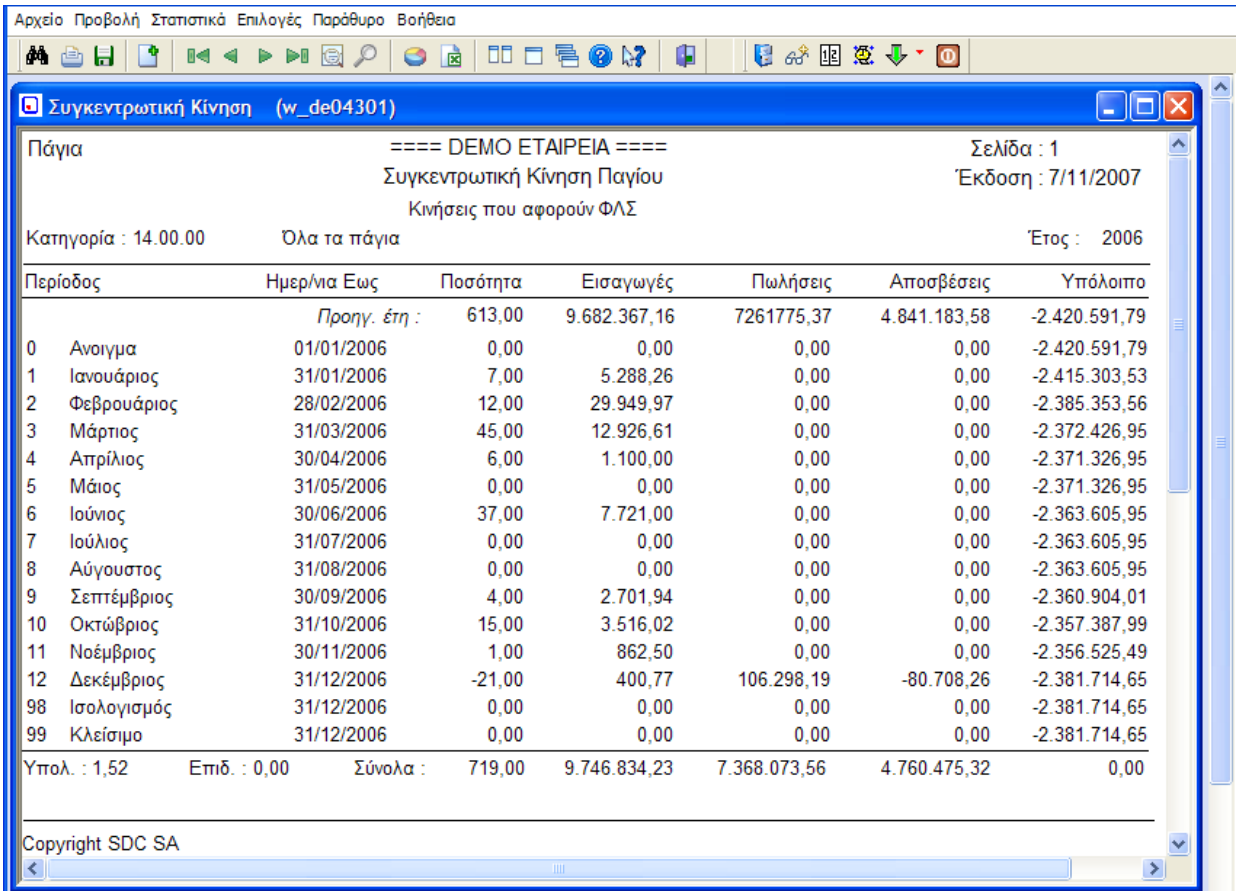

Αρχείο Προβολή Στατιστικά Επιλογές Παράθυρο Βοήθεια

Συγκεντρωτική Κίνηση (w_de04301)

Πάγια ==== DEMO ΕΤΑΙΡΕΙΑ ==== Σελίδα : 1

Συγκεντρωτική Κίνηση Παγίου Έκδοση : 7/11/2007

Κινήσεις που αφορούν ΦΛΣ

Κατηγορία : 14.00.00 Όλα τα πάγια Έτος : 2006

Περίοδος		Ημερ/νια Εως	Ποσότητα	Εισαγωγές	Πωλήσεις	Αποσβέσεις	Υπόλοιπο
		Προηγ. έτη :	613,00	9.682.367,16	7261775,37	4.841.183,58	-2.420.591,79
0	Ανοιγμα	01/01/2006	0,00	0,00	0,00	0,00	-2.420.591,79
1	Ιανουάριος	31/01/2006	7,00	5.288,26	0,00	0,00	-2.415.303,53
2	Φεβρουάριος	28/02/2006	12,00	29.949,97	0,00	0,00	-2.385.353,56
3	Μάρτιος	31/03/2006	45,00	12.926,61	0,00	0,00	-2.372.426,95
4	Απρίλιος	30/04/2006	6,00	1.100,00	0,00	0,00	-2.371.326,95
5	Μάιος	31/05/2006	0,00	0,00	0,00	0,00	-2.371.326,95
6	Ιούνιος	30/06/2006	37,00	7.721,00	0,00	0,00	-2.363.605,95
7	Ιούλιος	31/07/2006	0,00	0,00	0,00	0,00	-2.363.605,95
8	Αύγουστος	31/08/2006	0,00	0,00	0,00	0,00	-2.363.605,95
9	Σεπτέμβριος	30/09/2006	4,00	2.701,94	0,00	0,00	-2.360.904,01
10	Οκτώβριος	31/10/2006	15,00	3.516,02	0,00	0,00	-2.357.387,99
11	Νοέμβριος	30/11/2006	1,00	862,50	0,00	0,00	-2.356.525,49
12	Δεκέμβριος	31/12/2006	-21,00	400,77	106.298,19	-80.708,26	-2.381.714,65
98	Ισολογισμός	31/12/2006	0,00	0,00	0,00	0,00	-2.381.714,65
99	Κλείσιμο	31/12/2006	0,00	0,00	0,00	0,00	-2.381.714,65
Υπολ. : 1,52	Επιδ. : 0,00	Σύνολα :	719,00	9.746.834,23	7.368.073,56	4.760.475,32	0,00

Copyright SDC SA

- Αναφορές Αποσβέσεων, Αναπροσαρμογών
- Ανάλυση Αποσβέσεων σε επόμενες χρήσεις

Προϋπολογισμός

- *Δυνατότητα παρακολούθησης οποιουδήποτε συνδυασμού λογαριασμών, κέντρου κόστους σε οποιοδήποτε επίπεδο λογαριασμού*
- *Επιλογές ταξινόμησης – ομαδοποίησης και layout, με πλήθος επιλογών ως προς τον τρόπο διαμόρφωσης του οπτικού αποτελέσματος της εκτύπωσης*
- *On line τροποποίηση πεδίων του Προϋπολογισμού από το layout στην διαδικασία δημιουργίας του*
- *Τήρηση πρόχειρων εκδόσεων προϋπολογισμών πριν την υποβολή οριστικής έκδοσης στο σύστημα από το χρήστη (σενάρια προϋπολογισμών).*
- *Δυνατότητα καταχώρησης extra ποσών στα σχέδια των προϋπολογισμών*
- *Κατάρτιση προϋπολογισμού*
- *Καταστάσεις προϋπολογισμού*
- *Αναθεωρήσεις προϋπολογισμού*
- *Σύνδεση κωδικών προϋπολογισμού με λογαριασμούς της Γενικής και Αναλυτικής Λογιστικής*
- *Εκτέλεση προϋπολογισμού*

Αποτελέσματα

- *Απολογισμός εσόδων, εξόδων*
  - *Ανάλυση κατά κέντρο κόστους*
  - *Αναλυτικά κατά μήνα δίμηνο, τρίμηνο εξάμηνο ,έτος*
  - *Συγκεντρωτικά*
- *Αναλυτικοί απολογιστικοί πίνακες εξόδων κατά κέντρο κόστους*
- *Ανακεφαλαίωση Απολογισμού*
- *Συνοπτικός απολογισμός Οικονομικών Στοιχείων*
- *Κατάσταση πραγματοποιηθέντων και σύγκριση με τα προϋπολογιστικά στοιχεία*
- *Κατάσταση αποκλίσεων, σε σχέση με το αρχικό πλάνο*

Ισολογισμός

- *Κατάρτιση σχεδίου ισολογισμού*
- *On line σύνδεση των πεδίων του ισολογισμού με τους λογαριασμούς της Γενικής και Αναλυτικής Λογιστικής*
- *Παρακολούθηση των versions του ισολογισμού*
- *Δυνατότητα καταχώρισης όλων των τιμών των πεδίων του προηγούμενου έτους, εφόσον το σύστημα ενεργοποιείται για πρώτη φορά.*
- *Δυνατότητα Αναπαραγωγής Λογαριασμών από τρέχον έτος στο επόμενο*
- *Εκτύπωση Ισολογισμού*

ΕΝΕΡΓΗΤΙΚΟ	Ποσά κλειόμενης χρήσης 2008			Ποσά προηγούμενης χρήσης 2007		
	Αξία Κτήσης	Αποσβέσεις	Αναπ.αξία	Αξία Κτήσης	Αποσβέσεις	Αναπ.αξία
Β.ΕΞΟΔΑ ΕΓΚΑΤΑΣΤΑΣΕΩΣ						
4.Λοιπά έξοδα εγκαταστάσεως	0,00	0,00	0,00	0,00	0,00	0,00
Σύνολα (Β)	**0,00**	**0,00**	**0,00**	**0,00**	**0,00**	**0,00**
Γ.ΠΑΓΙΟ ΕΝΕΡΓΗΤΙΚΟ						
Ι.Ασώματες ακινητοποιήσεις						
1.Έξοδα ερευνών και αναπτύξεως	0,00	0,00	0,00	0,00	0,00	0,00
2.Παραχωρήσεις και δικαιώματα βιομηχανικής ιδιοκτησίας	0,00	0,00	0,00	0,00	0,00	0,00
Σύνολα(ΓΙΣ)	**0,00**	**0,00**	**0,00**	**0,00**	**0,00**	**0,00**
ΙΙ.Ενσώματες ακινητοποιήσεις						
1. Γήπεδα - Οικόπεδα	0,00		0,00	0,00		0,00
2. Ορυχεία - Μεταλλεία - Λατομεία	0,00	0,00	0,00	0,00	0,00	0,00
3. Κτίρια και τεχνικά έργα	0,00	0,00	0,00	0,00	0,00	0,00
4. Μηχανήματα - τεχχνικές εγκ/σεις και λοιπός μηχ/κος εξοπλισμός	0,00	0,00	0,00	0,00	0,00	0,00
5.Μεταφορικά Μέσα	0,00	0,00	0,00	0,00	0,00	0,00
6.Επιπλα & λοιπός εξοπλισμός	0,00	0,00	0,00	0,00	0,00	0,00
7. Ακινητοποιήσεις υπό εκτέλεση και προκαταβολές	0,00	0,00	0,00	0,00	0,00	0,00
Σύνολα(ΓΙΙΣ)	**0,00**	**0,00**	**0,00**	**0,00**	**0,00**	**0,00**
Σύνολο ακινητοπιήσεων (Γι+ΓΙΙ)	**0,00**	**0,00**	**0,00**	**0,00**	**0,00**	**0,00**
ΙΙΙ.Συμμετοχές και άλλες μακροπρόθεσμες χρηματοοικονομικές απαιτήσεις						
7.Λοιπές μακροπρόθεσμες απαιτήσεις			0,00			0,00
Σύνολα (ΓΙΙΙ)			**0,00**			**0,00**
Σύνολο ενεργητικού (Γ)			**0,00**			**0,00**
Δ.ΚΥΚΛΟΦΟΡΟΥΝ ΕΝΕΡΓΗΤΙΚΟ						
Ι.Αποθέματα						
2.Προϊόντα έτοιμα και ημιτελή Υποπροιόντα και Υπολείμματα			0,00			0,00
4.Πρώτες και Βοηθητικές Ύλες, Αναλώσιμα Ανταλλακτικά και Είδη Συσκευασίας			0,00			0,00
5. Προκαταβολές για αγορές αποθεμάτων			0,00			0,00
Σύνολα (ΔΙ)			**0,00**			**0,00**

ΠΑΘΗΤΙΚΟ	Ποσά κλειομ. χρήσης 2008	Ποσά προην. χρήσης 2007
Α.ΙΔΙΑ ΚΕΦΑΛΑΙΑ		
Ι.Κεφάλαιο μετοχικό (μετοχές 5.581.503 χ 29,35 □)		
1.Καταβλημένο	0,00	0,00
Σύνολα (ΑΙ)	**0,00**	**0,00**
ΙΙ.Διαφορές από έκδοση μετοχών υπέρ το άρτιο	**0,00**	**0,00**
Σύνολα (ΑΙΙ)	**0,00**	**0,00**
ΙΙΙ.Διαφορές αναπροσαργής - Επιχορηγήσεις επενδύσεων		
3.Επιχορηγήσεις επενδύσεων πάγιου ενεργητικού	0,00	0,00
Σύνολα (ΑΙΙΙ)	**0,00**	**0,00**
IV.Αποθεματικά κεφάλαια		
1.Τακτικό αποθεματικό	0,00	0,00
4. Εκτακτα αποθεματικά	0,00	0,00
Σύνολα (ΑΙV)	**0,00**	**0,00**
V.Αποτελέσματα εις νέο		
Υπόλοιπο ΚΕΡΔΩΝ χρήσεως εις Νέον	0,00	0,00
Υπόλοιπο ΖΗΜΙΩΝ παρελθουσών χρήσεων	0,00	0,00
	0,00	0,00
Αναπροσαρμογή Παγίων	0,00	0,00
Σύνολα (ΑV)	**0,00**	**0,00**
Σύνολο ιδίων κεφακαίων (Α)	**0,00**	**0,00**
Β.ΠΡΟΒΛΕΨΕΙΣ		
1.Προβλέψεις για αποζημείωση προσωπικού λόγω εξόδου από την υπηρεσία	0,00	0,00
2. Λοιπές Προβλέψεις	0,00	0,00
Σύνολα (Β)	**0,00**	**0,00**
Γ.ΥΠΟΧΡΕΩΣΕΙΣ		
ΙΙ.Βραχυπρόθεσμες υποχρεώσεις		
1.Προμηθευτές	0,00	0,00
2.Γραμμάτια Πληρωτέα	0,00	0,00

Intrastat

Χαρακτηριστικά - Αναζητήσεις

- *Σύνδεση & Αυτόματη Ενημέρωση από Πωλήσεις και Αγορές*
- *Δυνατότητα ενημέρωσης με batch διαδικασία από Πωλήσεις και Αγορές*
- *Δυνατότητα εμφάνισης – μεταβολής συγκεκριμένων κινήσεων για Intrastat*

Αποτελέσματα

- *Κατάσταση Ελέγχου Κινήσεων Intrastat*
- *Εκτύπωση Intrastat και παραγωγή αρχείου Intrastat*
- *Ανακεφαλαιωτικός Πίνακας Ενδοκοινοτικών Αποκτήσεων*

Διαχείριση Πελατών

Χαρακτηριστικά – Διαχείριση

- Κωδικοποίηση Πελάτη ελεύθερη στον χρήστη
- Διάφορα επίπεδα κωδικού Πελάτη καθοριζόμενα από τους χρήστες
- Υπο-μερίδες Πελατών κατά ΕΜ (ΕΠΙΧΕΙΡΗΜΑΤΙΚΗ ΜΟΝΑΔΑ)
- Συγκεντρωτική και Αναλυτική (κατά ΕΜ) εικόνα του Πελάτη
- Έλεγχος ΑΦΜ (ορθότητα - μοναδικότητα)
- Αναζήτηση Πελάτη με κωδικό, ΑΦΜ, ονομασία
- Δευτερεύοντα χαρακτηριστικά Πελατών :
    - Κατηγορία
    - Περιοχή (περιοχές μειωμένου ΦΠΑ)
    - Επάγγελμα
    - ΔΟΥ κλπ
- Τιμοκατάλογοι και Εκπτωτικοί κατάλογοι
- Υπό-μερίδες Πελατών κατά υποκατάστημα Πελάτη
- Συγκεντρωτική και Αναλυτική εικόνα του Πελάτη (Υποκαταστήματα)
- Σύνδεση Πελατών Προμηθευτών σε περίπτωση αντιστοίχησης με αυτόματη πρόταση μέσω ΑΦΜ
- Πίνακες καθοριζόμενοι από τους χρήστες :
    - Επαγγέλματα
    - Κατηγορίες ΦΠΑ
    - STATUS Πελάτη
    - Τρόποι αποστολής
    - Τρόποι Πληρωμής
    - Είδη Κίνησης και Τρόπος Ενημέρωσης Αρχείων
    - ΔΟΥ
    - Περιοχές
- *Δυναμικός (σε κάθε κίνηση, και στις Παραγγελίες) Έλεγχος Πιστωτικού Ορίου Πελάτη*
- *Λοιπά Χαρακτηριστικά Πελάτη κατά ΕΜ και Ομάδα Προϊόντων / Εμπορευμάτων :*
    - *Τιμοκατάλογος*
    - *Εκπτωτικός Κατάλογος*
    - Πιστωτική Πολιτική
- Διαχρονική εικόνα Πελάτη ανεξάρτητα χρονικής στιγμής αναζήτησης (δεν επηρεάζεται από κλεισίματα και περιόδους ισολογισμού)
- Απεριόριστο βάθος χρόνου για τήρηση ιστορικών πληροφοριών Πελάτη
- Σύνδεση Πελάτη με Λογιστική καθοριζόμενη από τον Χρήστη
- Σχόλια Πελατών
- Αυτόματη Ενημέρωση Λογιστικής
- *Αυτόματο κλείσιμο - άνοιγμα οικονομικού έτους*
- *Αυτόματη δημιουργία επιστολών συμφωνίας υπολοίπου*

Αποτελέσματα

- Ευρετήρια (Μητρώα) Πελατών
- Καταστάσεις Ελέγχου Ημερησίων Κινήσεων
- Ισοζύγια Πελατών κατά ΕΜ ή ενοποιημένο
- Καρτέλες Πελατών Συγκεντρωτικά (κατά Πελάτη) ή Αναλυτικά (Κατά Πελάτη - ΕΜ - Υποκατάστημα)
- Open items (Εκκρεμή Παραστατικά)
- Διαχρονική Ανάλυση Υπολοίπων Πελάτη με ταυτόχρονη διαχρονική Ανάλυση Αξιογράφων του Πελάτη

Αρχείο Προβολή Στατιστικά Επιλογές Παράθυρο Βοήθεια

ΠΕΛΑΤΕΣ

ΑΥΤΟΜΑΤΗ ΔΙΑΧΡΟΝΙΚΗ ΑΝΑΛΥΣΗ (ΗΜΕΡΟΜΗΝΙΑ

Από Πελάτη :
Έως Πελάτη :
Από Φορέα :
Έως Φορέα :
Από Περιοχή :
Έως Περιοχή :
Ενημέρωσης φραγής σε πελάτες με υπόλοιπο πάνω από 2 μήνα/ες

			Μέχρι Ημ/νια Ανάλυση (23/8/2010)			Ανάλυση Υπολοίπου				
Κωδικός Πελάτη	Υποκ.	Επωνυμία Πελάτη	Χρέωση	Πίστωση	Υπόλοιπο	Αύγουστος Έως 23/8/2010	Ιούλιος	Ιούνιος	Μάιος	Προηγούμενα
01-00001	1	ΠΕΛΑΤΗΣ 2768	160,65	10.041,65	-9.881,00	0,00	0,00	0,00	0,00	0,00
01-00002	1	ΠΕΛΑΤΗΣ 2769	6.849,28	300,00	6.549,28	0,00	0,00	0,00	0,00	6.549,28
01-00003	1	ΠΕΛΑΤΗΣ 2770	7,20	1.207,20	-1.200,00	0,00	0,00	0,00	0,00	0,00
01-00004	1	ΠΕΛΑΤΗΣ 2771	10,00	110,00	-100,00	0,00	0,00	0,00	0,00	0,00
01-00005	1	ΠΕΛΑΤΗΣ 2772	0,00	0,00	0,00	0,00	0,00	0,00	0,00	0,00
01-00006	1	ΠΕΛΑΤΗΣ 2773	30.300,00	0,00	30.300,00	0,00	0,00	0,00	0,00	30.300,00
01-00009	1	ΠΕΛΑΤΗΣ 2776	114,80	214,80	-100,00	0,00	0,00	0,00	0,00	0,00
01-00022	1	ΠΕΛΑΤΗΣ 2568	1.190,00	0,00	1.190,00	0,00	0,00	0,00	0,00	1.190,00
01-00042	1	ΠΕΛΑΤΗΣ 2587	341,80	0,00	341,80	0,00	0,00	0,00	0,00	0,00
01-00221	1	ΠΕΛΑΤΗΣ 2755	1.825,85	1.433,30	392,55	0,00	0,00	0,00	0,00	392,55
01-00294	1	ΠΕΛΑΤΗΣ 2657	15.507,00	15.483,20	23,80	0,00	0,00	0,00	0,00	23,80

χφα	Ανάλυση Αξιογράφων												
Σφραγ. ή Μερ.Εξ. Έως 23/8/2010	Αύγουστος Από 23/8/2010	Σεπτέμβριος	Οκτώβριος	Νοέμβριος	Επόμενα	Τζίρος 2010	Τζίρος 2009	Πλαφόν	Τρόπος Πληρωμής	% Έκπτ.	Κωδικός Πωλητή	Φραγή	
0,00	0,00	0,00	0,00	0,00	0,00	0,00	100,00	0,00		20,00	099	☐ Όχι	
0,00	0,00	0,00	0,00	0,00	0,00	0,00	0,00	0,00		0,00	099	☑ Ναι	
0,00	0,00	0,00	0,00	0,00	0,00	0,00	0,00	0,00	ΜΕΤΡΗΤΟΙΣ	0,00	099	☐ Όχι	
0,00	0,00	0,00	0,00	0,00	0,00	0,00	0,00	0,00	ΜΕΤΡΗΤΟΙΣ	0,00	100	☐ Όχι	
0,00	0,00	0,00	0,00	0,00	0,00	0,00	0,00	0,00	ΜΕΤΡΗΤΟΙΣ	0,00	099	☐ Όχι	
0,00	0,00	0,00	0,00	0,00	0,00	0,00	0,00	0,00	ΕΠΙ ΠΙΣΤΩΣΕΙ	0,00	099	☐ Όχι	
0,00	0,00	0,00	0,00	0,00	0,00	0,00	0,00	0,00	ΜΕΤΡΗΤΟΙΣ	0,00	099	☐ Όχι	
0,00	0,00	0,00	0,00	0,00	0,00	0,00	1.000,00	0,00	ΜΕΤΡΗΤΟΙΣ	0,00	099	☐ Όχι	
0,00	0,00	0,00	0,00	0,00	0,00	0,00	0,00	0,00	ΜΕΤΡΗΤΟΙΣ	0,00	010	☐ Όχι	
0,00	0,00	0,00	0,00	0,00	0,00	0,00	0,00	0,00	ΕΠΙ ΠΙΣΤΩΣΕΙ	0,00	099	☐ Όχι	
0,00	0,00	0,00	0,00	0,00	0,00	0,00	0,00	0,00	ΠΙΣΤΩΣΗ 60 ΗΜΕΡΩΝ	0,00	310	☐ Όχι	
0,00	0,00	0,00	0,00	0,00	0,00	0,00	0,00	0,00	ΕΠΙ ΠΙΣΤΩΣΕΙ	10,00	099	☐ Όχι	
0,00	0,00	0,00	0,00	0,00	0,00	0,00	0,00	0,00	ΕΠΙ ΠΙΣΤΩΣΕΙ	0,00	099	☐ Όχι	
0,00	0,00	0,00	0,00	0,00	0,00	0,00	0,00	0,00	ΑΝΤΙΚΑΤΑΒΟΛΗ	0,00	010	☐ Όχι	
0,00	0,00	0,00	0,00	0,00	0,00	0,00	0,00	0,00	ΜΕΤΡΗΤΟΙΣ	0,00	010	☐ Όχι	
0,00	0,00	0,00	0,00	0,00	0,00	0,00	100,00	0,00	ΕΠΙ ΠΙΣΤΩΣΕΙ	0,00		☐ Όχι	
0,00	0,00	0,00	0,00	0,00	0,00	0,00	0,00	0,00	ΕΠΙ ΠΙΣΤΩΣΕΙ	0,00	800	☐ Όχι	

- Κατάσταση ΚΕΠΥΟ
- Αναλυτική κατάσταση παραστατικών ΚΕΠΥΟ για έλεγχο της Συγκεντρωτικής κατάστασης ΚΕΠΥΟ.
- Τιμολόγια Πελάτη (κατά Τιμολόγιο - Είδος)
- Κατάσταση Υπολοίπων Πελατών κατά ΕΜ ή συνολικά με προαιρετική διαχρονική ανάλυση Ανοιχτών Υπολοίπων και Αξιογράφων
- Στατιστικές Παρακολούθησης Πελατών
- Συγκριτικά Στοιχεία 4 ετών
- Μέσος χρόνος εξόφλησης - απόκλιση από Τρόπο πληρωμής

Συγκριτικά στοιχεία δυο ετών (w_pe04301)

==== DEMO ΕΤΑΙΡΕΙΑ ====

Συγκριτικά στοιχεία δυο ετών σε τζίρο

Έκδοση: 07/11/2007

Σελίδα : 1 απο 1

Πελάτης : 01-00000 01

Υποκωδικός: 0 Όλοι

Έτος : 2007

Είδος Κίνησης : Όλα τα είδη κίνησης

Περίοδος		Έως	2007	2006	Διαφορά	Ποσοστό %
0	Ανοιγμα	01/01/2007	0,00	0,00	0,00	0,00
1	Ιανουάριος	31/01/2007	0,00	0,00	0,00	0,00
2	Φεβρουάριος	28/02/2007	0,00	0,00	0,00	0,00
3	Μάρτιος	31/03/2007	0,00	0,00	0,00	0,00
4	Απρίλιος	30/04/2007	0,00	0,00	0,00	0,00
5	Μάιος	31/05/2007	0,00	0,00	0,00	0,00
6	Ιούνιος	30/06/2007	0,00	0,00	0,00	0,00
7	Ιούλιος	31/07/2007	0,00	0,00	0,00	0,00
8	Αύγουστος	31/08/2007	0,00	0,00	0,00	0,00
9	Σεπτέμβριος	30/09/2007	84,00	0,00	84,00	100,00
10	Οκτώβριος	31/10/2007	0,00	0,00	0,00	0,00
11	Νοέμβριος	30/11/2007	0,00	0,00	0,00	0,00
12	Δεκέμβριος	31/12/2007	0,00	0,00	0,00	0,00
98	Ισολογισμός	31/12/2007	0,00	0,00	0,00	0,00
99	Κλείσιμο	31/12/2007	0,00	0,00	0,00	0,00
		Σύνολα Πελάτη :	84,00	0,00	84,00	100,00

Copyright SDC SA

Διαχείριση Προμηθευτών

Χαρακτηριστικά – Διαχείριση

- Κωδικοποίηση Προμηθευτή ελεύθερη στον χρήστη
- Διάφορα επίπεδα κωδικού Προμηθευτή καθοριζόμενα από τους χρήστες
- Υπο-μερίδες Προμηθευτών κατά ΕΜ
- Συγκεντρωτική και Αναλυτική (κατά ΕΜ) εικόνα του Προμηθευτή
- Έλεγχος ΑΦΜ (ορθότητα - μοναδικότητα)
- Αναζήτηση Προμηθευτή με κωδικό, ΑΦΜ, ονομασία
- Δευτερεύοντα χαρακτηριστικά Προμηθευτών :
    - Κατηγορία
    - Περιοχή (περιοχές μειωμένου ΦΠΑ)
    - Επάγγελμα
    - ΔΟΥ κλπ

- Τιμοκατάλογοι
- Υπο-μερίδες Προμηθευτών κατά υποκατάστημα Προμηθευτή
- Συγκεντρωτική και Αναλυτική εικόνα του Προμηθευτή (Υποκαταστήματα)
- Σύνδεση Πελατών Προμηθευτών σε περίπτωση αντιστοίχησης με αυτόματη πρόταση μέσο ΑΦΜ
- Πίνακες καθοριζόμενοι από τους χρήστες :
    - Επαγγέλματα
    - Κατηγορίες ΦΠΑ

    * STATUS Προμηθευτή
    * Τρόποι αποστολής παραστατικών
    * Τρόποι Πληρωμής
    * Είδη Κίνησης και Τρόπος Ενημέρωσης Αρχείων
    * ΔΟΥ
    * Νομίσματα - Ισοτιμίες (ίδιος με Λογιστική)
    * Περιοχές
- Διαχρονική εικόνα Προμηθευτή ανεξάρτητα χρονικής στιγμής αναζήτησης (δεν επηρεάζεται από κλεισίματα και περιόδους ισολογισμού)
- Απεριόριστο βάθος χρόνου για τήρηση ιστορικών πληροφοριών Προμηθευτή
- Σύνδεση Προμηθευτή με Λογιστική καθοριζόμενη από τον Χρήστη με δυνατότητα άπειρων συνδυασμών αντιστοίχησης
- Αυτόματος υπολογισμός ποσού παρακράτησης ενός ή περισσοτέρων φόρων. Εκτύπωση καταστάσεων παρακράτησης φόρου.
- Τήρηση Open Items με αυτόματη ή επιλεκτική Εξόφληση εκκρεμών πιστώσεων
- Σχόλια Προμηθευτών
- Αυτόματη Ενημέρωση Λογιστικής
- Αυτόματο κλείσιμο - άνοιγμα οικονομικού έτους
- Παρακολούθηση και σε ξένο Νόμισμα
- Συναλλαγματικές διαφορές
- Διαχείριση πληρωμών με workflow και μετά την τελική επιλογή δυνατότητα πληρωμής των υποχρεώσεων με αποστολή αρχείου σε τράπεζα και αυτόματη ενημέρωση γενικής λογιστικής (extra feature).
- Αυτόματη έκδοση επιταγών (extra feature)
- Αυτόματες ή επιλεκτικές διασταυρώσεις χρεώσεων με πιστώσεις

Αποτελέσματα

- Ευρετήρια (Μητρώα) Προμηθευτών
- Καταστάσεις Ελέγχου Ημερησίων Κινήσεων
- Ισοζύγια Προμηθευτών κατά ΕΜ ή ενοποιημένο σε πολλαπλά Νομίσματα
- Καρτέλες Προμηθευτών Συγκεντρωτικά (κατά Προμηθευτή) ή Αναλυτικά (κατά Προμηθευτή - ΕΜ - Υποκατάστημα)
- Open Items (Εκκρεμή Παραστατικά)
- Υπόλοιπα Προμηθευτών
- Διαχρονική Ανάλυση Υπολοίπων Προμηθευτή
- Κατάσταση ΚΕΠΥΟ
- Αναλυτική κατάσταση παραστατικών ΚΕΠΥΟ για έλεγχο της Συγκεντρωτικής κατάστασης ΚΕΠΥΟ.
- Τιμολόγια Προμηθευτή (κατά Τιμολόγιο - Είδος)
- Κατάσταση Υπολοίπων Προμηθευτών κατά ΕΜ ή συνολικά με προαιρετική διαχρονική ανάλυση Ανοιχτών Υπολοίπων
- Στατιστικές Παρακολούθησης Προμηθευτών

- **Συγκεντρωτική κίνηση προμηθευτή**

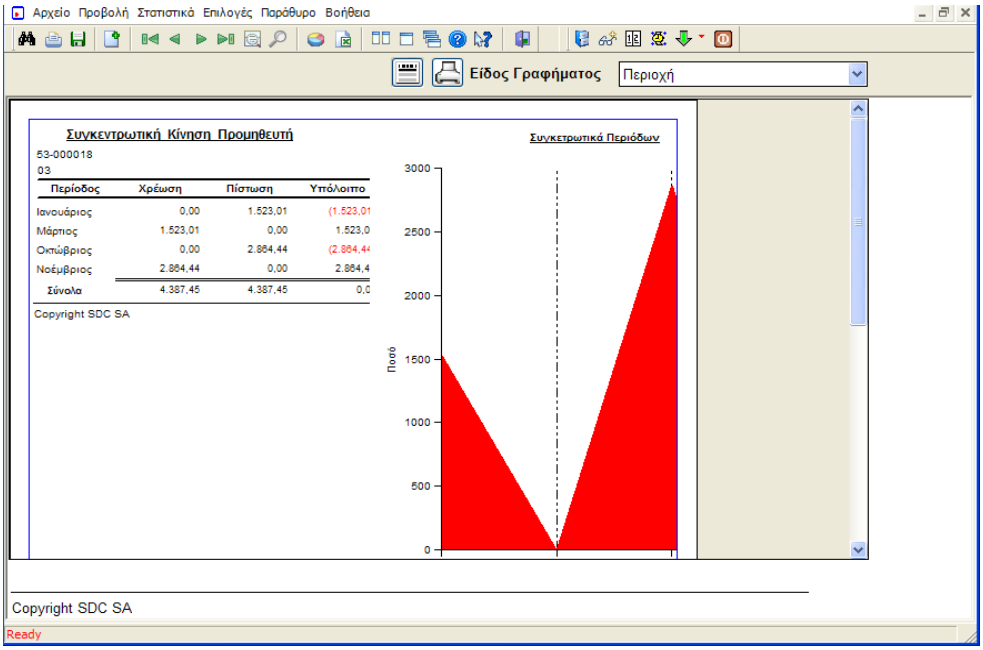

Τιμολόγηση

Χαρακτηριστικά – Διαχείριση

- Αναζήτηση ειδών με κωδικό ή περιγραφή ή ομάδα από ανάλογα ON LINE παράθυρα
- Εμφάνιση ανά πάσα στιγμή της συνολικής αξίας των υπηρεσιών για ενημέρωση του πελάτη
- Σύνδεση με πελάτες, τιμοκαταλόγους, εκπτωτικούς καταλόγους και ON LINE αναζήτηση πληροφοριών (εκπτώσεις, τρόπος πληρωμής κ.α.)
- Πίνακες με χρήστη και αριθμό στοιχείων
- Έκδοση παραστατικών (Τιμολογίων, Δελτίων Αποστολής, Ενδοκινήσεων κλπ)
- Έλεγχος δοθέντων εκπτώσεων ή και διαφορετικών τιμών
- Αυτόματη ενημέρωση, Πελατών, Λογιστικής, Αποθήκης;
- Αυτόματος μετασχηματισμός παραστατικών
- Μαζικός μετασχηματισμών παραστατικών (παραγγελίες σε δελτία, δελτία σε τιμολόγια)
- Τιμολόγηση Παραγγελίας και αυτόματη ενημέρωση παραγγελίας
- Αυτόματη τιμολόγηση Παραγγελίας σε πολλούς Παραλλήπτες
- Παρακολούθηση Εκκρεμών Παραστατικών
- Καταστάσεις συσχετιζόμενων παραστατικών
- Αυτόματη ενημέρωση συστήματος για επιπλέον κρατήσεις (πχ ΧΕΑ, ΠΦΣ)
- Ενημέρωση online για φυσικό υπόλοιπο και διαθέσιμο υπόλοιπο (φυσικό υπόλοιπο μείον παραστατικά προς έκδοση μείον δεσμεύσεις από παραγγελίες)
- Παρακολούθηση τιμολόγησης ειδών με παρτίδες με on line ενημέρωση διαθέσιμου υπολοίπου παρτίδων

- Ηλεκτρονική Αποστολή Αξιακών Παραστατικών (extra feature)

Αποτελέσματα

- Όλα τα παραστατικά που προβλέπονται από τον Κ.Β.Σ.
- Εκδοθέντα παραστατικά
- Εκκρεμή Παραστατικά
- Καταστάσεις πωλήσεων πελατών
- Καταστάσεις πωλήσεων ανά θέση πώλησης
- Καταστάσεις παραστατικών τιμολογίων με διάφορα κριτήρια επιλογής (πελάτη, ημερομηνία από - έως) συγκεντρωτικά ή αναλυτικά

Παραγγελίες Πελατών

Χαρακτηριστικά - Διαχείριση

- Καταχώρηση Παραγγελιών
- Έλεγχος διαθεσιμότητας ειδών από :
    - Ίδιο Αποθηκευτικό Χώρο
    - Ολους τους Αποθηκευτικούς Χώρους
    - Αλλο είδος που το αντικατέστησε
    - Υποκαταστήματα
    - Αναμενόμενες παραγγελίες σε Προμηθευτές
- Δυνατότητα δέσμευσης τρέχοντος υπολοίπου ή ποσότητας από αναμενόμενες παραγγελίες
- Επαναλαμβανόμενες παραγγελίες
- Μερική εκτέλεση παραγγελίας (Back-Orders)
- Ενεργοποίηση / Απενεργοποίηση Παραγγελίας
- Ημερομηνίες Εκτέλεσης
- Αυτόματη τροφοδότηση Τιμολόγησης για εκτέλεση της Παραγγελίας
- Δυνατότητα τιμολόγησης μίας παραγγελίας σε πολλούς παραλήπτες
- Δυνατότητα χαρακτηρισμού των παραγγελιών σε διάφορα status καθοριζόμενα από τον χρήστη (πχ προσφορά, παραγγελίας, προς παράδοση, εκτελεσθείσα, ακυρωμένη)
- Δυνατότητα αναπαραγωγής παραγγελίας
- Αυτόματη καταχώρηση σταδίων παραγωγής κατά την καταχώρηση της παραγγελίας
- Παρακολούθηση παραγγελιών ειδών με παρτίδες με δυνατότητα δέσμευσης ποσότητας παρτίδων
- Αναζήτηση τιμών βάσει τιμοκαταλόγων
- Αυτόματη δημιουργία παραγγελίας προμηθευτή από παραγγελία πελάτη
- Δυνατότητα ηλεκρονικής πρόδβασης σε ελεγχόμενο περιβάλον μέσω συστήματος εξυπηρέτησης συνεργατών

Αποτελέσματα

- Καταστάσεις καταχωρηθέντων / όλων των εκκρεμών παραγγελιών κατά ΕΜ (Επιχειρηματική Μονάδα) και άλλα κριτήρια

- Πλάνα παραδόσεων σύμφωνα με τις παραγγελίες σε σύγκριση με το υπόλοιπο αποθήκης και τις αναμενόμενες παραγγελίες προμηθευτών
- Καταστάσεις δεσμευμένων υπολοίπων
- Καταστάσεις απενεργοποιημένων παραγγελιών
- Back-Orders
- Εμφάνιση σχετικών παραστατικών με τα οποία εκτελέστηκε η παραγγελία

Παραγγελίες Προμηθευτών

Χαρακτηριστικά - Διαχείριση

- Καταχώρηση παραγγελιών
- Παρακολούθηση Back orders
- Πρόταση παραγγελίας με διάφορα κριτήρια
- Παραγγελία στον προμηθευτή με τους αντίστοιχους κωδικούς ειδών και στο νόμισμά του
- Δυνατότητα εξαγωγής παραγγελίας σε αρχείο
- Αυτόματη δημιουργία παραγγελίας προμηθευτή από παραγγελία πελάτη

Αποτελέσματα

- Καταστάσεις παραγγελιών
- Καταστάσεις ανά κατηγορία ειδών
- Καρτέλα παραγγελιών είδους
- Κατάσταση προειδοποίησης παραγγελιών με εύρος μηνών

Προμήθειες (Extra Feature)

Χαρακτηριστικά - Διαχείριση

- Διαχείριση Μητρώου Προμηθευτών Προμηθειών
- Παραμετρική σύνδεση Προμηθευτών με είδη προμήθειας σε επίπεδο ομάδας , υποομάδας, κατηγορίας ή παραμετρικών κατηγοριών μητρώου ειδών
- Σύνδεση Μητρώου Προμηθευτών Προμηθειών με Μητρώο Προμηθευτών Λογιστηρίου
- Δυνατότητα παραμετρικής σύνδεσης χρηστών κυκλώματος σε επίπεδο ομάδας, υποομάδας, ή κατηγορίας μητρώου ειδών
- Δυνατότητα παραμετρικής χρέωσης εργασιών (Διεκπεραίωση Αίτησης- Προσφοράς κλπ) σε χρήστες συστήματος
- Καταχώρηση Αιτήσεων Προμήθειας

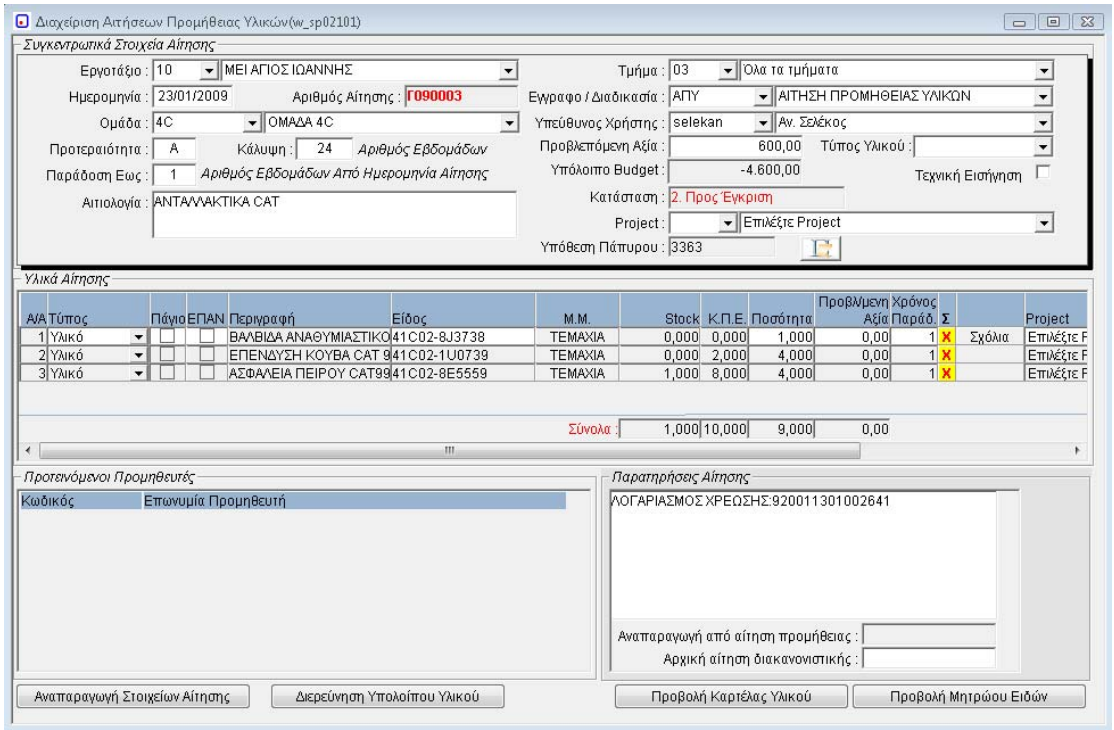

- Διαχείριση Αιτήσεων Προσφοράς
- Διαχείριση Προσφορών Προμηθευτών

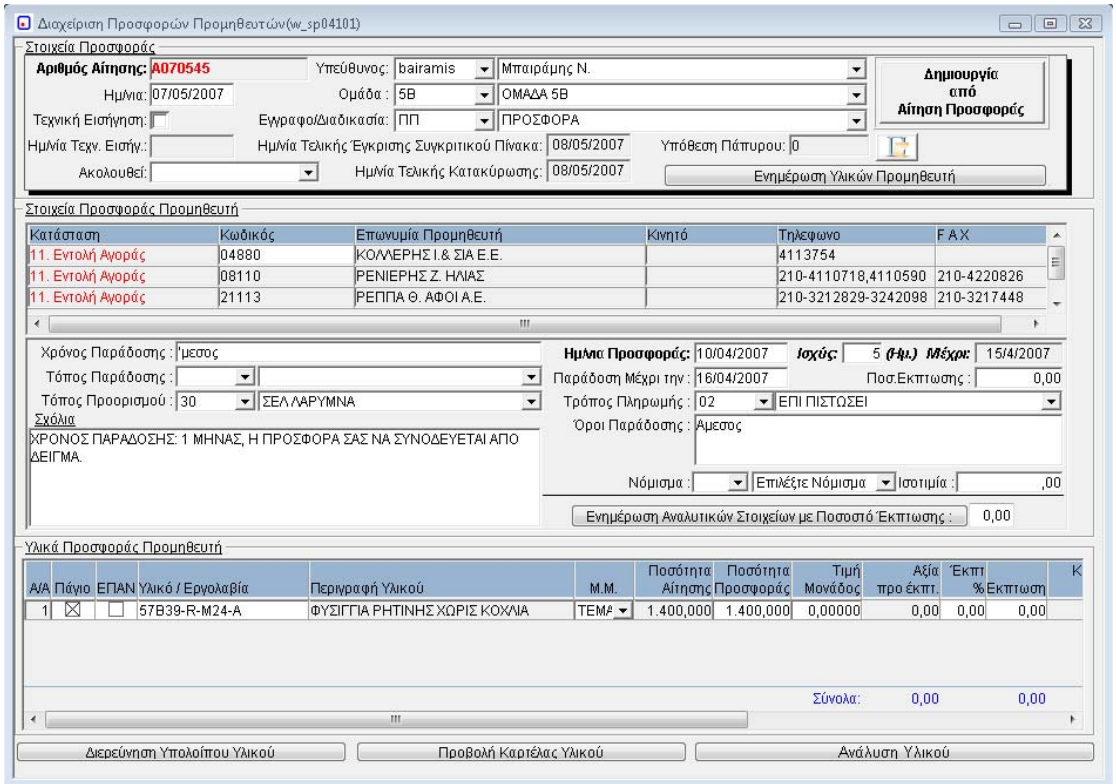

- Διαχείριση Συγκριτικού Πίνακα

- Διαχείριση Εντολών Αγοράς

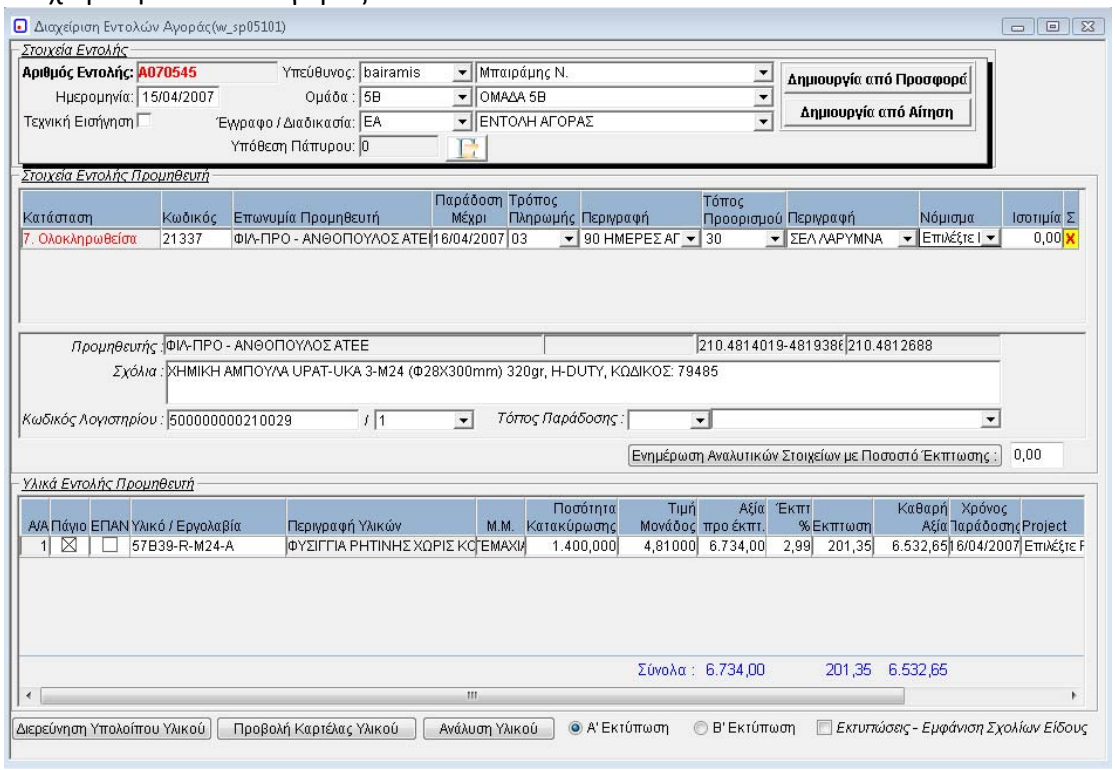

- Αυτόματη Δημιουργία Παραγγελίας σε Προμηθευτή
- Διασύνδεση Προμηθειών με Workflow (Διαδικασίες εγκρίσεων και κοινοποίησης. Καθορισμός παραμέτρων εγκρίσεων βάσει αξίας ή άλλων μεταβλητών.)

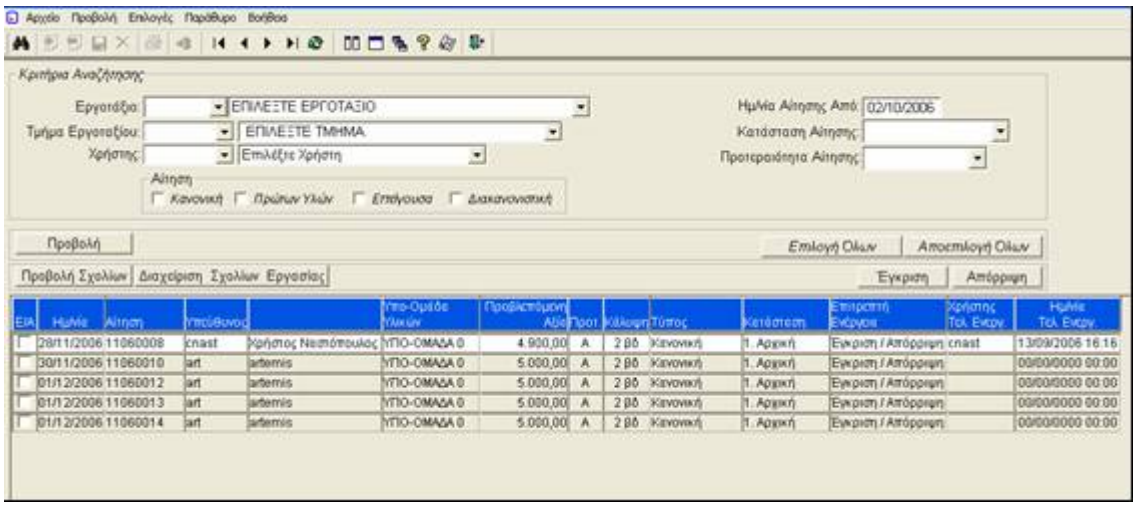

Αποτελέσματα

- Καταστάσεις Αιτήσεων Προμήθειας

Συγκεντρωτική Κατάσταση Αιτήσεων Προμήθειας Υλικών

Σελίδα : 154 από 155

Εργοτάξιο :
Τμήμα :
Ομάδα :

Ημ/νία από :
εως :

Αίτηση από :
εως :
Χρήστης :

Κατάσταση : Όλες
Είδος :

Projects : Όλα

Ημερομηνία	Αίτηση	Ομάδα	Αιτιολογία	Προτεραιότητα	Επείγουσα	Διακανονιστική	Υπεύθυνος Εργοταξίου	Προβλεπόμενη Αξία	Κάλυψη (εβδομάδες)	Κατάσταση
21/05/2007	A070944	5H	ΥΛΙΚΑ ΚΑΘΑΡΙΟΤΗΤΑΣ	B	☐	☐	Δαλάκα Ευαγγελία	1.500,00	24	Εντολή Αγοράς
01/06/2007	A071028	5H	ΚΑΛΥΨΗ ΑΝΑΓΚΩΝ ΑΠΟΘΗΚΗΣ	B	☐	☐	Δαλάκα Ευαγγελία	70,00	24	Εντολή Αγοράς
01/06/2007	A071030	5C	ΣΑΜΠΑΝΙΑ ΣΥΡΜΑΤΟΣΧΟΙΝΟΥ	B	☐	☐	Δαλάκα Ευαγγελία	900,00	24	Εγκριθείσα
20/06/2007	A071151	5C	ΣΙΔΗΡΟΥ'ΛΙΚΑ	B	☐	☐	Δαλάκα Ευαγγελία	43.000,00	26	Εντολή Αγοράς
03/09/2007	A071473	5H	ΣΤΟΥΠΙ	B	☐	☐	Δαλάκα Ευαγγελία	2.400,00	52	Εγκριθείσα
31/10/2007	A071769	5C	ΒΕΛΤΙΩΣΗ ΑΠΟΘΗΚΗΣ (ΚΑΤΑΣΚΕΥΗ ΦΟΡΙΑΜΩΝ)	B	☐	☐	Δαλάκα Ευαγγελία	1.700,00	200	Εντολή Αγοράς
31/10/2007	A071771	5B	ΒΕΛΤΙΩΣΗ ΑΠΟΘΗΚΗΣ	B	☐	☐	Δαλάκα Ευαγγελία	50,00	200	Εντολή Αγοράς
31/10/2007	A071772	5K	ΒΕΛΤΙΩΣΗ ΑΠΟΘΗΚΗΣ	B	☐	☐	Δαλάκα Ευαγγελία	1.000,00	200	Εντολή Αγοράς
16/11/2007	A071848	5H	ΥΛΙΚΑ ΚΑΘΑΡΙΟΤΗΤΑΣ	B	☐	☐	Δαλάκα Ευαγγελία	1.500,00	24	Εντολή Αγοράς
07/01/2008	A080011	5C	ΣΙΔΗΡΟΥ'ΛΙΚΑ	B	☐	☐	Δαλάκα Ευαγγελία	50.000,00	26	Εντολή Αγοράς
30/10/2008	A081425	ΠΕ	ΜΕΤΕΩΡΟΛΟΓΙΚΟΙ ΑΙΣΘΗΤΗΡΕΣ	B	☐	☐	Κώστας Κωνσταντίνου	1,00	52	Εντολή Αγοράς
03/11/2008	A081431	5H	ΕΤΗΣΙΑ ΑΙΤΗΣΗ ΓΑΛΑΚΤΟΣ	Γ	☐	☐	Κώστας Κωνσταντίνου	100.000,00	52	Εγκριθείσα
03/11/2008	A081432	ΠΕ	ΕΠΑΛΗΘΕΥΣΗ ΕΠΙΚΥΡΩΣΗ ΕΚΘΕΣΗΣ ΕΚΠΟΜΠΩΝ CO2 ΓΙΑ ΤΑ ΕΤΗ 2008-20012	Γ	☐	☐	Κώστας Κωνσταντίνου	40.000,00	999	Αίτηση Προσφοράς
07/11/2008	A081453	ΠΕ	ΚΥΡΙΕΣ ΚΑΙ ΒΟΗΘΗΤΙΚΕΣ ΕΡΓΑΣΙΕΣ ΣΤΟ ΣΕΛ	Γ	☐	☐	Κώστας Κωνσταντίνου	1.860.000,00	52	Προς Έγκριση
15/12/2008	A081556	ΠΕ	ΗΜΕΡΟΛΟΓΙΑ 2009	A	☐	☐	Κώστας Κωνσταντίνου	500,00	52	Απορριφθείσα
16/12/2008	A081561	5H	ΓΑΛΑ ΕΤΟΥΣ 2009	Γ	☐	☐	Κώστας Κωνσταντίνου	100.000,00	52	Απορριφθείσα
23/12/2008	A081572	ΠΕ	ΕΠΙΣΚΕΥΗ ΓΕΡΑΝΟΥ PEINER	A	☐	☐	Κώστας Κωνσταντίνου	1,00	52	Προς Έγκριση
26/03/2007	A070615	5H	ΑΝΑΛΩΣΙΜΟ ΜΗΧΑΝΟΓΡΑΦΙΚΟ ΥΛΙΚΟ	A	☐	☐	Μπώκος Χρήστος	30.000,00	52	Απορριφθείσα
17/04/2007	A070775	5H	ΑΝΑΛΩΣΙΜΟ ΜΗΧΑΝΟΓΡΑΦΙΚΟ ΥΛΙΚΟ	A	☐	☐	Μπώκος Χρήστος	15.000,00	24	Εγκριθείσα
07/12/2007	A071952	5H	ΚΑΛΥΨΗ ΑΝΑΓΚΩΝ ΕΚΤΥΠΩΣΗΣ ΣΕΛΛΣΕ	A	☐	☐	Μπώκος Χρήστος	1.500,00	52	Εντολή Αγοράς
09/01/2008	A080023	5H	ΚΑΛΥΨΗ ΑΝΑΓΚΩΝ ΕΚΤΥΠΩΣΗΣ ΕΡΓΟΣΤΑΣΙΟΥ ΣΕΛ	A	☐	☐	Μπώκος Χρήστος	2.500,00	26	Εγκριθείσα
03/03/2008	A080345	5H	ΚΑΛΥΨΗ ΑΝΑΓΚΩΝ ΕΚΤΥΠΩΣΗ ΣΕΛ	B	☐	☐	Μπώκος Χρήστος	4.000,00	24	Εγκριθείσα
02/09/2008	A081159	5H	ΚΑΛΥΨΗ ΑΝΑΓΚΩΝ ΕΚΤΥΠΩΣΗΣ ΠΥΛΗΣ ΕΡΓΟΣΤΑΣΙΟΥ	B	☐	☐	Μπώκος Χρήστος	600,00	24	Εντολή Αγοράς

Copyright SDC

- Καταστάσεις Αιτήσεων Προσφοράς
- Καταστάσεις Προσφορών Προμηθευτών
- Κατακύρωση Συγκριτικού Πίνακα
- Καταστάσεις Εντολών Αγοράς

WorkFlwow

Η εφαρμογή του Work Flow μέσω των προγραμμάτων και των διαδικασιών που διαθέτει δίνει την δυνατότητα να οριστούν παραμετρικά τα ακόλουθα :

- Διαχείριση της διάρθρωσης μιας εταιρείας (θέσεις διάρθρωσης , χρήστες θέσης και άλλα)
- Διαχείριση των διαφόρων διαδικασιών που εκτελούνται μέσα σε μια εταιρεία
- Διαχείριση των παραμέτρων (εισόδου-εξόδου) που είναι δυνατόν να χρειάζονται για να εκτελεστεί μια διαδικασία
- Διαχείριση των εξουσιοδοτήσεων ενεργοποίησης/τερματισμού των διαδικασιών από τις διάφορες θέσεις διάρθρωσης
- Διαχείριση των διαφόρων εργασιών (έγκριση-κοινοποίηση) που μπορούν να εκτελεστούν πάνω σε μια διαδικασία
- Διαχείριση της ροής ενεργοποίησης των διαδικασιών και δυνατότητα δενδρικής απεικόνισης

Οθόνες καταχώρησης

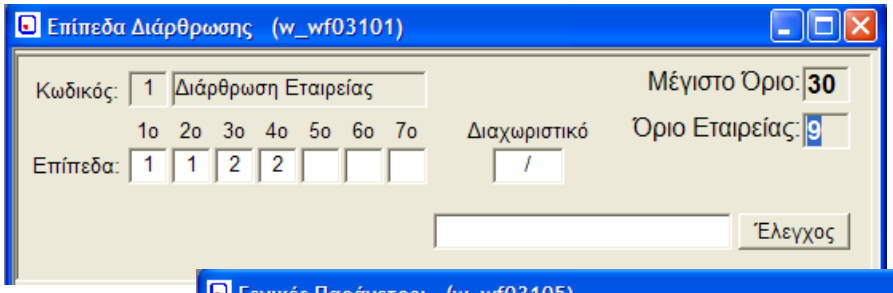

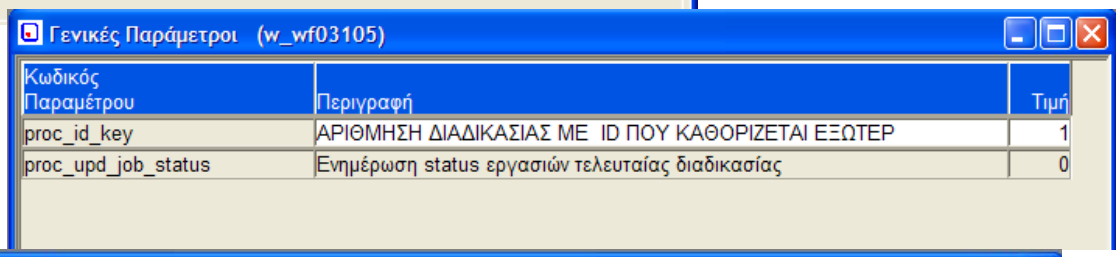

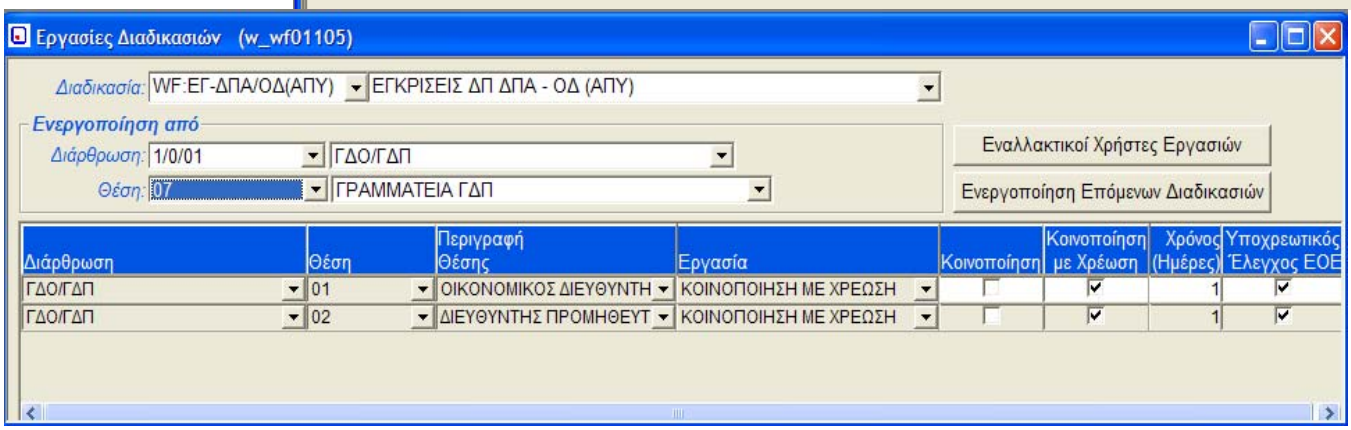

Παράμετροι Διαδικασιών (w_wf01103)

Διαδικασία		Κωδικός Παραμέτρου	Περιγραφή Παραμέτρου	Είδος	Τύπος	Μήκος Πεδίου	Αριθμός Δεκαδικών	Υποχρεω
SP:ΑΠ	ΑΙΤΗΣΗ ΠΡΟΣΦΟΡΑΣ	Α	ΑΠΟΤΕΛΕΣΜΑ	ΕΞΟΔΟΥ	VARCHAR	1		☑
SP:ΑΠ	ΑΙΤΗΣΗ ΠΡΟΣΦΟΡΑΣ	Π	ΠΟΣΟ	ΕΙΣΟΔΟΥ	NUMBER	22	2	☑
SP:ΑΠΥ	ΑΙΤΗΣΗ ΠΡΟΜΗΘΕΙΑΣ ΥΛΙΚΩΝ (ΚΑΤΑΧΩΡΗΣΗ ΕΡΓΟΤΑΞΙΟΥ	Α	ΑΠΟΤΕΛΕΣΜΑ	ΕΞΟΔΟΥ	VARCHAR	1		☑
SP:ΑΠΥ	ΑΙΤΗΣΗ ΠΡΟΜΗΘΕΙΑΣ ΥΛΙΚΩΝ (ΚΑΤΑΧΩΡΗΣΗ ΕΡΓΟΤΑΞΙΟΥ	Π	ΠΟΣΟ	ΕΙΣΟΔΟΥ	NUMBER	22	2	☑
SP:ΑΠΥ	ΑΙΤΗΣΗ ΠΡΟΜΗΘΕΙΑΣ ΥΛΙΚΩΝ (ΚΑΤΑΧΩΡΗΣΗ ΕΡΓΟΤΑΞΙΟΥ	ΤΥ	ΤΥΠΟΣ ΥΛΙΚΟΥ	ΕΙΣΟΔΟΥ	NUMBER	1		☐
SP:ΕΝΤ	ΕΝΤΟΛΗ ΑΓΟΡΑΣ	Α	ΑΠΟΤΕΛΕΣΜΑ	ΕΞΟΔΟΥ	VARCHAR	1		☑
SP:ΕΝΤ	ΕΝΤΟΛΗ ΑΓΟΡΑΣ	ΕΡΓ	ΕΡΓΟΤΑΞΙΟ	ΕΙΣΟΔΟΥ	VARCHAR	10		☑
SP:ΕΝΤ	ΕΝΤΟΛΗ ΑΓΟΡΑΣ	Π	ΠΟΣΟ	ΕΙΣΟΔΟΥ	NUMBER	22	2	☑
SP:ΚΑΤ(<=3000(	ΚΑΤΑΚΥΡΩΣΗ (<=30000)	Α	ΑΠΟΤΕΛΕΣΜΑ	ΕΞΟΔΟΥ	VARCHAR	1		☑
SP:ΚΑΤ(<=3000(	ΚΑΤΑΚΥΡΩΣΗ (<=30000)	Π	ΠΟΣΟ	ΕΙΣΟΔΟΥ	NUMBER	22	2	☑
SP:ΚΑΤ(>30000)	ΚΑΤΑΚΥΡΩΣΗ (>30000)	Α	ΑΠΟΤΕΛΕΣΜΑ	ΕΞΟΔΟΥ	VARCHAR	1		☑
SP:ΚΑΤ(>30000)	ΚΑΤΑΚΥΡΩΣΗ (>30000)	Π	ΠΟΣΟ	ΕΙΣΟΔΟΥ	NUMBER	22	2	☑
SP:ΣΠ	ΕΓΚΡΙΣΕΙΣ ΣΥΓΚΡΙΤΙΚΟΥ ΠΙΝΑΚΑ	Α	ΑΠΟΤΕΛΕΣΜΑ	ΕΞΟΔΟΥ	VARCHAR	1		☑
SP:ΣΠ	ΕΓΚΡΙΣΕΙΣ ΣΥΓΚΡΙΤΙΚΟΥ ΠΙΝΑΚΑ	Π	ΠΟΣΟ	ΕΙΣΟΔΟΥ	NUMBER	22	2	☑
SP:ΣΥΜ	ΕΓΚΡΙΣΕΙΣ ΣΥΜΒΑΣΕΩΝ	Α	ΑΠΟΤΕΛΕΣΜΑ	ΕΞΟΔΟΥ	VARCHAR	1		☑
SP:ΣΥΜ	ΕΓΚΡΙΣΕΙΣ ΣΥΜΒΑΣΕΩΝ	Π	ΠΟΣΟ	ΕΙΣΟΔΟΥ	NUMBER	22	2	☑
WF: ΚΝ-ΣΠ/ΑΠ 1	ΚΟΙΝΟΠΟΙΗΣΗ ΑΠΟΡΡΙΨΗΣ ΣΥΓΚΡΙΤΙΚΟΥ 01	Α	ΑΠΟΤΕΛΕΣΜΑ	ΕΞΟΔΟΥ	VARCHAR	1		☑
WF: ΚΝ-ΣΠ/ΑΠ 1	ΚΟΙΝΟΠΟΙΗΣΗ ΑΠΟΡΡΙΨΗΣ ΣΥΓΚΡΙΤΙΚΟΥ 01	Π	ΠΟΣΟ	ΕΙΣΟΔΟΥ	NUMBER	22	2	☑
WF: ΚΝ-ΣΠ/ΑΠ 1	ΚΟΙΝΟΠΟΙΗΣΗ ΑΠΟΡΡΙΨΗΣ ΣΥΓΚΡΙΤΙΚΟΥ 10	Α	ΑΠΟΤΕΛΕΣΜΑ	ΕΞΟΔΟΥ	VARCHAR	1		☑

Αναλυτικότερα οι βασικές λειτουργίες που παρέχει το Work Flow είναι οι ακόλουθες:

- Ενεργοποίηση Διαδικασίας – Δυνατότητα ακύρωσης ενεργοποίησης διαδικασίας
- Εκτέλεση Εργασίας Ενεργοποιημένης Διαδικασίας - Δυνατότητα ακύρωσης εκτέλεσης εργασίας
- Δυνατότητα αλλαγή χρήστη χρέωσης εργασίας
- Δυνατότητα τερματισμού και νέας ενεργοποίησης αρχικής διαδικασίας
- Αυτόματη Ενεργοποίηση Επόμενης Διαδικασίας Αρχικής διαδικασίας βάσει των τιμών των παραμέτρων (εξάγονται ως αποτέλεσμα από την αρχική διαδικασία)
- Απόφαση ολοκλήρωσης διαδικασίας (αρχικής και τρέχουσας) και παραγωγή τιμών αποτελεσμάτων διαδικασίας

Διαχείριση Αποθηκών-Αποθεμάτων

Χαρακτηριστικά - Διαχείριση

- Παράμετροι - Πίνακες καθοριζόμενοι από τον χρήστη :
    - Δραστηριότητα
    - Κατηγορία (Εμπορεύματα, Ανταλλακτικά, Αναλώσιμα, κλπ)
    - Αποθηκευτικοί Χώροι
    - Ομάδες Ειδών
    - Υποομάδες Ειδών
    - Μονάδες Μέτρησης
    - Συσκευασίες
    - Νομίσματα - Ισοτιμίες (Ίδια με Γεν. Λογιστικής)
    - Κατηγορίες ΦΠΑ
    - Είδη Κίνησης και Τρόπος Ενημέρωσης Αρχείων
    - Σύνδεση με Γενική & Αναλυτική Λογιστική
- Δίγλωσση υποδομή (Περιγραφές σε Ελληνικά & Αγγλικά)
- Κωδικολόγια Προμηθευτών - Κατασκευαστών με Bar-Code όπου είναι διαθέσιμο
- Ελεύθερη σύνδεση Είδους αποθήκης με είδος Προμηθευτή κατά την εισαγωγή
- Εταιρικά Bar-Codes (για παραγόμενα είδη ή για είδη που δεν διαθέτουν κωδικό Bar-Code από τον κατασκευαστή τους)
- Υποκατάστατα ειδών
- Δυνατότητα διπλής μονάδας μέτρησης ανά είδος
- Πολλαπλές δυνατότητες Αναζήτησης ειδών μέσο παραθύρων :
    - Κωδικός Εταιρείας
    - Κωδικός Προμηθευτή
    - Ελληνική ή Αγγλική Ονομασίας
    - Κωδικός Bar-Code
    - Ομάδα - Υποομάδα
    - Δραστηριότητα
    - Κατηγορία
- Σύνδεση με Προμηθευτές
- Σύνδεση με Πελάτες & Παραγγελίες Πελατών
- Εισαγωγές Εσωτερικού
    - Παρακολούθηση Δελτίων Ποσοτικής διακίνηση (Αποστολής, Παραλαβής, Επιστροφής)
    - Συσχέτιση Δελτίων με Τιμολόγια Δυναμικά κατά την καταχώρηση
    - Κατανομή επιβαρύνσεων στο κόστος των ειδών
    - Ενημέρωση Προμηθευτών - Λογιστικής
    - Έλεγχος Ορθότητας Τιμολογίων (Αθροίσεις, ΦΠΑ)
    - Έλεγχος με προηγούμενες τιμές για μεγάλες αποκλίσεις ή με τιμοκατάλογο προμηθευτή
    - Συσχέτιση με παραγγελίες Προμηθευτών για έλεγχο ποσοτήτων, τιμών και ενημέρωση Back_Orders
- Εισαγωγές Εξωτερικού
    - Άνοιγμα Φακέλου εισαγωγής (σύνδεση με Λογιστική)
    - Παρακολούθηση Παραγγελιών

* Ποσοτική εισαγωγή με ταυτόχρονη καταχώρηση αξίας σε ξένο νόμισμα κατά την εισαγωγή στην αποθήκη
* Συσχέτιση με παραγγελίες Προμηθευτών για έλεγχο ποσοτήτων, τιμών και ενημέρωση Back_Orders
* Έλεγχος με προηγούμενες τιμές για μεγάλες αποκλίσεις ή με τιμοκατάλογο προμηθευτή
* Κοστολόγηση Φακέλου Εισαγωγής με αυτόματο υπολογισμό κόστους ανά είδος
* Μερική ή Ολική (Κλείσιμο Φακέλου) Κοστολόγηση Εισαγωγής
* Αυτόματη Πολλαπλή κοστολόγηση τιμολογίων βάση Φακέλου
* Αυτόματη Ενημέρωση Λογιστικής - Προμηθευτών

- Διάφορες ημερήσιες κινήσεις :
  * Ελλείμματα - Πλεονάσματα
  * Εσωτερική Διακίνηση
  * Φθορές
  * Καταστροφές
  * Συναρμολόγηση - Αποσυναρμολόγηση
  * Παραγωγή
  * Ανάλωση
  * Διόρθωση Κόστους
- Μέγιστα - Ελάχιστα αποθέματα ανά είδος και αποθηκευτικό χώρο (ή συνολικά)
- Κυλιόμενη 12-μηνη εικόνα κινήσεων είδους
- Απεριόριστος αριθμός ετών σε On-Line αναζήτηση, περιοριζόμενος μόνο από τις δυνατότητες του H/W και του συστήματος ΣΣΒΔ
- Αυτόματο κλείσιμο έτους και άνοιγμα επομένου (δημιουργία εγγραφών)
- Έλεγχος Αποθεμάτων
  * Καταχώρηση Απογραφών
  * Δημιουργία καταστάσεων απογραφών κατά αποθηκευτικό χώρο
  * Μέθοδος αποτίμησης ελεύθερη στον χρήστη (Ετήσια μέση σταθμική, Τριμηνιαία μέση σταθμική, Μηνιαία Μέση Σταθμική, Διαδοχικών Υπολοίπων, Μέθοδος πρότυπου κόστους, Τελευταία τιμή αγορά, FIFO)
  * Δημιουργία εγγραφών διαφορών εξ' απογραφών (ελλείμματα - πλεονάσματα)
  * Απαξίωση Αποθεμάτων
- Παρακολούθηση Serial Number (extra feature)
- Υπόλοιπα Σε Τομείς (extra feature)
- Παρακολούθηση φυσικού υπολοίπου, προσωρινών εξαγωγών, δεσμευμένα, αναμενόμενα, διαθέσιμο υπόλοιπο.
- Αυτόματος επιμερισμός και κοστολόγηση πιστωτικών τζίρου
- Δυνατότητα παρακολούθησης των αποθεμάτων με όλες τις μεθόδους (Ετήσια μέση σταθμική, Τριμηνιαία μέση σταθμική, Μηνιαία Μέση Σταθμική, Διαδοχικών Υπολοίπων, Μέθοδος πρότυπου κόστους, Τελευταία τιμή αγορά, FIFO) και δυνατότητα άντλησης των αποτελεσμάτων με όλες τις μεθόδους ανεξάρτητα με την οριζόμενη ως επίσημη.
- Καθορισμός πολλαπλών τιμοκαταλόγων ανά αποθηκευτικό χώρο, ανά πελάτη και βασικό τιμοκατάλογο με δυνατότητα ταυτόχρονης παρακολούθηση τριών τιμών (Χονδρική, Λιανική και μια τρίτη τιμή ελεύθερης χρήσης), ιστορική παρακολούθησης αλλαγής τιμών βάσει ημερομηνιών, μεταβολή τιμών βάσει τιμής κόστους.
- Αναπαραγωγή τιμοκαταλόγων με δυνατότητα ποσοστιαίας μεταβολής τιμών

- Επάρκεια αποθέματος βάσει πωλήσεων και υπολοίπου ποσότητας
- Αυτόματη δημιουργία εγγραφών προβλέψεων πωλήσεων και αγορών

Αποτελέσματα

- Μητρώο Ειδών

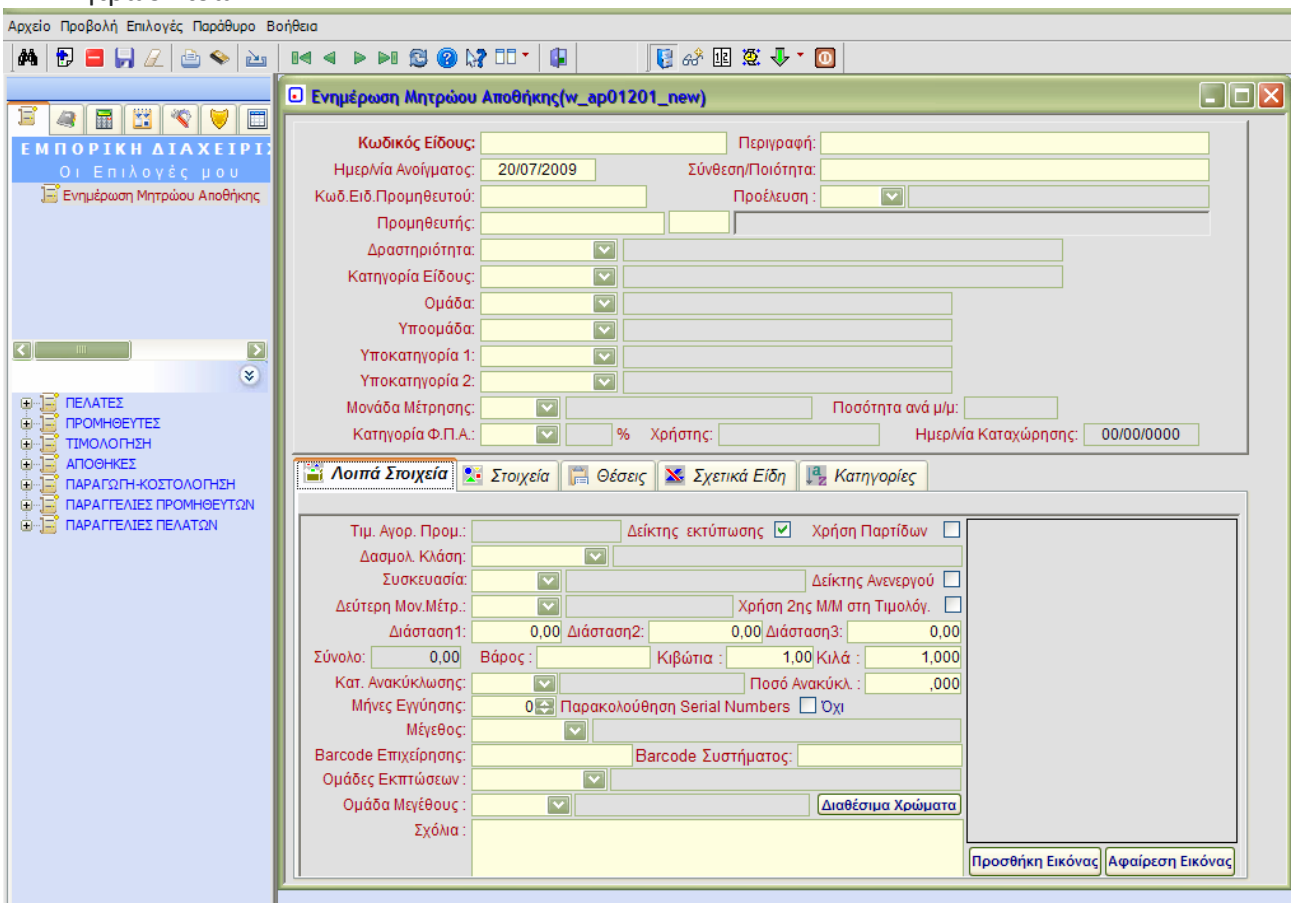

- Μητρώο Ειδών με μέγεθος – χρώμα
- Καρτέλες Ειδών
- Καταστάσεις Ελέγχου κινήσεων
- Ανάλυση Κοστολογίων
- Εισαγωγές
- Ευρετήρια Ειδών
- Υποκατάστατα
- Καταστάσεις Απογραφών
- Υπόλοιπα Ειδών
- Κίνηση Ειδών
- Διαφορές Απογραφών (ελλείμματα - πλεονάσματα)
- Μη κινηθέντα είδη
- Βιβλίο Αποθήκης
- Ισοζύγια

Αρχείο Προβολή Στατιστικά Επιλογές Παράθυρο Βοήθεια

ΑΠΟΘΗΚΕΣ DEMO ΕΤΑΙΡΕΙΑ

ΙΣΟΖΥΓΙΟ ΑΠΟΘΗΚΩΝ ΕΤΟΥΣ

** Δεκέμβριος 2006 **

ΔΡΑΣΤΗΡΙΟΤΗΤΑ: ΕΤΟΙΜΑ ΠΡΟΪΟΝΤΑ 01

ΑΠΟΘ. ΧΩΡΟΣ: Όλοι οι Χώροι Όλοι οι Χώροι

ΚΑΤΗΓΟΡΙΑ ΕΙΔΟΥΣ: ΚΑΤΗΓΟΡΙΑ 15 00

		ΑΠΟΓΡΑΦΗ		ΕΙΣΑΓΩΓΕΣ ΑΓΟΡΕΣ		ΛΟΙΠΕΣ ΕΙΣΑΓΩΓΕΣ		ΣΥΝΟΛΟ	
ΚΩΔΙΚΟΣ ΕΙΔΟΥΣ	ΠΕΡΙΓΡΑΦΗ	ΠΟΣΟΤΗΤΑ	ΑΞΙΑ ΚΟΣΤΟΥΣ	ΠΟΣΟΤΗΤΑ	ΑΞΙΑ ΚΟΣΤΟΥΣ	ΛΟΙΠ.ΕΙΣΑΓ.	ΑΞ. ΚΟΣΤΟΥΣ	ΠΟΣΟΤΗΤΑ	ΑΞΙΑ ΚΟΣΤΟΥΣ
1234567890123456	ΠΡΟΪΟΝ 751	0,00	0,00	10,00	0,00	0,00	0,00	10,00	0,00
ΣΥΝ. ΚΑΤΗΓΟΡΙΑΣ ΕΙΔΟΥΣ: 00		0,00	0,00	10,00	0,00	0,00	0,00	10,00	0,00
01.01.01.000001	ΠΡΟΪΟΝ 1653	0,00	0,00	0,00	0,00	1,00	0,18	1,00	0,18
01.01.01.000002	ΠΡΟΪΟΝ 1654	0,00	0,00	0,00	0,00	3,00	0,53	3,00	0,53
01.01.01.000003	ΠΡΟΪΟΝ 1655	0,00	0,00	0,00	0,00	0,00	0,00	0,00	0,00
01.01.01.000004	ΠΡΟΪΟΝ 1656	0,00	0,00	0,00	0,00	0,00	0,00	0,00	0,00

	ΕΞΑΓΩΓΕΣ ΠΩΛΗΣΕΙΣ					ΛΟΙΠΕΣ ΕΞΑΓΩΓΕΣ		ΣΥΝΟΛΟ		ΛΟΙΠΕΣ ΚΙΝΗΣΕΙΣ ΚΟΣΤΟΥΣ		ΥΠΟΛ
	ΠΟΣΟΤΗΤΑ	ΑΞΙΑ ΚΟΣΤΟΥΣ	ΑΞΙΑ ΠΩΛΗΣΗΣ	ΕΚΠΤΩΣΕΙΣ	ΜΙΚΤΟ ΚΕΡΔΟΣ	ΠΟΣΟΤΗΤΑ	ΑΞΙΑ ΚΟΣΤΟΥΣ	ΠΟΣΟΤΗΤΑ	ΑΞΙΑ ΚΟΣΤΟΥΣ	ΠΟΣΟΤΗΤΑ	ΑΞΙΑ ΚΟΣΤΟΥΣ	ΠΟΣΟΤΗΤΑ
01.01.01.000008	0,00	0,00	0,00	0,00	0,00	0,00	0,00	0,00	0,00	0,00	0,00	10,00
01.01.01.000009	0,00	0,00	0,00	0,00	0,00	0,00	0,00	0,00	0,00	0,00	0,00	10,00
01.01.01.010000	367,00	65,00	1.291,89	28,50	1.198,39	1,00	0,18	368,00	65,17	367,00	64,99	0,00
01.01.01.010001	153,00	26,85	584,39	30,72	526,82	3,00	0,53	156,00	27,38	153,00	26,85	0,00
01.01.01.020001	23,00	7,36	94,52	1,23	85,93	0,00	0,00	23,00	7,36	23,00	7,36	0,00
01.01.01.020002	1,00	0,30	4,40	0,00	4,10	0,00	0,00	1,00	0,30	1,00	0,30	0,00
01.01.02.000000	10,00	3,22	35,20	0,70	31,28	0,00	0,00	10,00	3,22	10,00	3,22	0,00
01.01.02.000001	1,00	0,30	3,82	0,00	3,52	0,00	0,00	1,00	0,30	1,00	0,30	0,00
01.01.02.000002	99,00	2,68	202,95	1,22	199,05	0,00	0,00	99,00	2,68	99,00	2,68	0,00
01.01.02.000003	9,00	0,75	21,15	0,00	20,40	0,00	0,00	9,00	0,75	9,00	0,75	0,00
01.01.02.000008	1,00	0,34	3,82	0,00	3,48	0,00	0,00	1,00	0,34	1,00	0,34	0,00
01.01.02.000009	4,00	0,34	16,44	0,41	15,69	0,00	0,00	4,00	0,34	4,00	0,34	0,00
01.01.02.010000	9.550,00	1.493,62	25.788,32	1.172,03	23.122,67	94,00	14,70	9.644,00	1.508,32	9.554,00	1.494,70	0,00
01.01.02.010001	1.854,00	257,71	6.525,58	310,27	5.957,60	-1,00	-0,14	1.853,00	257,57	1.853,00	257,56	0,00
01.01.02.010002	134,00	18,10	511,89	14,88	478,91	-13,00	-1,76	121,00	16,35	121,00	16,35	0,00
01.01.03.000000	7,00	1,28	28,77	0,00	27,49	0,00	0,00	7,00	1,28	7,00	1,28	0,00
01.01.03.000001	179,00	25,13	630,08	47,34	557,61	0,00	0,00	179,00	25,13	179,00	25,13	0,00
01.01.03.000002	4,00	1,27	15,28	0,00	14,01	0,00	0,00	4,00	1,27	4,00	1,27	0,00
01.01.03.000008	1.944,00	65,90	3.985,20	152,92	3.766,38	10,00	0,34	1.954,00	66,24	1.948,00	66,10	0,00
01.01.03.010000	94,00	3,37	220,91	2,00	215,54	-14,00	-0,50	80,00	2,87	80,00	2,87	0,00
01.01.03.010001	1,00	0,09	2,64	0,00	2,55	0,00	0,00	1,00	0,09	1,00	0,09	0,00
01.01.03.010002	4,00	0,35	9,40	0,00	9,05	0,00	0,00	4,00	0,35	4,00	0,35	0,00
01.01.04.000000	222,00	98,41	976,87	133,74	744,72	0,00	0,00	222,00	98,41	222,00	98,41	0,00
01.01.04.000001	74,00	28,31	390,72	37,21	325,20	0,00	0,00	74,00	28,31	74,00	28,31	0,00
01.01.04.000002	8,00	5,44	44,64	0,00	39,20	0,00	0,00	8,00	5,44	8,00	5,44	0,00
01.02.00.100000	11,00	6,87	58,08	5,28	45,93	0,00	0,00	11,00	6,87	11,00	6,87	0,00
01.02.01.000000												
01.02.01.000001												
01.02.01.000002												

- Εκκρεμή Δελτία Ποσοτικών Διακινήσεων
- Εκκρεμείς Εισαγωγές
- Καταστάσεις Μεγίστων – Ελαχίστων αποθεμάτων
- Στατιστικά Ελέγχου Αποθεμάτων
    - Κατά φθίνουσα σειρά επάρκειας
    - Κατά φθίνουσα αξία κόστους αποθέματος
    - Κατά φθίνουσα αξία πωλήσεων
    - Κατά Προμηθευτή
    - Κατά Κυκλοφοριακή Ταχύτητα

- Κατάσταση Κινήσεως Ειδών τελευταίας τριετίας
- Απογραφή από φορητό τερματικό
- Μηνιαία απεινόνιση πωλήσεων - αγορών

Παραγωγή - Κοστολόγηση

Χαρακτηριστικά - Αναζητήσεις

Το σύστημα της κοστολόγησης παραγωγής περιλαμβάνει τις παρακάτω εργασίες:

- *Καταχώρηση τεχνικών προδιαγραφών (Συνταγές)*
  - Ισχύς συνταγής (από – έως)
  - Δυνατότητα έκδοσης (version) συνταγής
  - Συντελεστής για τον επιμερισμό των διαφόρων δαπανών
  - Στοιχεία παραγομένου είδους (οδηγός)
  - Ποσότητες αναλωσίμων για ποσότητα βάσης του παραγομένου είδους
  - Στοιχεία Α υλών, Β υλών και υλικών που αναλώνονται
  - Ποσοστό φύρας για κάθε ένα από τα αναλώσιμα
  - Πρότυπο κόστος για τα αναλώσιμα
  - Στοιχεία δαπανών (προϋπολογιστικό κόστος)
- *Εκτύπωση τεχνικών προδιαγραφών με διάφορες επιλογές*
  - Δυνατότητα υπολογισμού κόστους του παραγομένου είδους βάσει των προδιαγραφών (προϋπολογιστικό κόστος)
- *Αναπαραγωγή τεχνικών προδιαγραφών*
  - Ευκολία δημιουργίας νέας προδιαγραφής από προηγούμενη
- *Παραγωγή – Αναλώσεις βάσει προδιαγραφών*
  - Παραγωγή ειδών (παρακολούθηση και σε χρώμα μέγεθος και σε παρτίδες)
  - Το σύστημα ελέγχει την προδιαγραφή που ισχύει για το παραγόμενο είδος την ημέρα της παραγωγής και βάσει αυτής δημιουργεί τις αναλώσεις
- *Δυνατότητα καταχώρησης παραγωγής (χωρίς απαραίτητα να συνδέεται με συνταγή) και διαχείρισης των παραγωγών .*
- *Δυνατότητα άμεσης κοστολόγησης βάσει προδιαγραφών (προϋπολογιστικό κόστος)*
- *Καταστάσεις ελέγχου παραγωγής – αναλώσεων*
- *Συσχετίσεις με παραγγελίες πελατών και υπόλοιπα αποθήκης για προγραμματισμό παραγωγής*
- *Απολογιστική κοστολόγηση*
  - Κοστολόγηση αναλωθέντων
  - Επιμερισμός δαπανών στα παραχθέντα είδη με την ποσότητα παραγωγής ή την αξία.
  - Επιμερισμός δαπανών στα παραχθέντα είδη με βάσει συντελεστών που ορίζονται ανά κατηγορία είδους.

Διαχείριση Λιανικών Πωλήσεων

Χαρακτηριστικά - Αναζητήσεις

- *Έκδοση αποδείξεων σε ταμειακή μηχανή ή εκτυπωτή με φορολογικό μηχανισμό*
- *Αναζήτηση προϊόντων και με bar code*
- *Τήρηση αρχείου Πελατών Λιανικής*
- *Εμφάνιση ανά πάσα στιγμή της συνολικής αξίας των προϊόντων για ενημέρωση του πελάτη*
- *Σύνδεση με τιμοκαταλόγους και ON LINE αναζήτηση πληροφοριών (εκπτώσεις, κ.α.)*

- *Πίνακες με χρήστη και αριθμό στοιχείων*
- *Έλεγχος δοθέντων δικαιωμάτων στους χειριστές (Έκδοση, Επιστροφή, Ακύρωση, Έκπτωση, Τροποποίηση τιμής)*
- *Ενημέρωση Λογιστικής*
- *Ανάλυση των δόσεων σε διαφορετικούς λογαριασμούς της Λογιστικής*
- *Υποστήριξη πιστωτικών καρτών*
- *Ορισμός δόσεων πιστωτικών καρτών*
- *Πολλοί τρόποι πληρωμής (πιστωτικές, μετρητά) και συνδυασμός τους*
- *Διαχείριση Προκαταβολών*
- *Δέσμευση ποσοτήτων ειδών της αποθήκης από την έκδοση προκαταβολής*
- *Συμψηφισμός προκαταβολής ή προκαταβολών με την έκδοση λιανικής απόδειξης*
- *Δυνατότητα επιστροφής ειδών*
- *Διαχείριση λευκών προκαταβολών (όχι για συγκεκριμένο είδος), δωροεπιταγών κλπ χωρίς δέσμευση προϊόντων*

Αποτελέσματα

- *Όλα τα παραστατικά που προβλέπονται από τον Κ.Β.Σ.*
- *Ημερήσιο διπλότυπο φύλλο Συναλλαγών*
- *Επανεκτύπωση απόδειξη λιανικής*
- *Εκτύπωση πελατών λιανικής*
- *Αναλυτική κατάσταση πωλήσεων λιανικής (Αναλυτικά ανά είδος, συγκεντρωτικά ανά απόδειξη)*
- *Ανάλυση πωλήσεων καταστήματος σε χρονική περίοδο (και ανά μέγεθος και χρώμα) με συνολικά στατιστικά*
- *Εκτύπωση τζίρου πελατών λιανικής*
- *Εκτύπωση προκαταβολών πελατών λιανικής*
- *Εκτύπωση κινήσεων πελατών λιανικής*

Στατιστικά Πωλήσεων / Αγορών

Χαρακτηριστικά – Αναζητήσεις

- *Κατάσταση κέρδους καταστήματος Λιανικής*
- *Κατάσταση Μικτού κέρδους Πελατών Χονδρικής*
- *Κατάσταση Μικτού κέρδους Ειδών ανά Ομαδοποίηση*
- *Κατάσταση τζίρου πελατών*
- *Συνοπτική κατάσταση Πωλήσεων ημερολογιακού έτους*
- *Κατάσταση συγκεντρωτικών ποσοτικών πωλήσεων*
- *Κατάσταση συγκεντρωτικών ποσοτικών πωλήσεων καταστημάτων Λιανικής*
- *Κατάσταση τζίρου πελάτη κατά Ομαδοποίηση*
- *Κατάσταση πωλήσεων Πωλητών*
- *Κατάσταση Εισαγωγών*
- Κατάσταση Αγορών - Πωλήσεων

01 SOLUTIONS HELLAS Ε.Π.Ε.
Χελμού 20, 151 25 Μαρούσι Αττικής
Τηλ. 215 5500880, fax 215 5500883
e-mail : info@01solutions.gr