



**01 SOLUTIONS HELLAS Ε.Π.Ε.**  
**Χελμού 20, 151 25 Μαρούσι Αττικής**  
**Τηλ 215 55 00 880 – FAX 215 55 00 883**

# **Διαχείριση Συγχρηματοδοτούμενων Έργων**

**Συνοπτική Παρουσίαση**

### **Το σύστημα Διαχείρισης Έργων**

Το σύστημα Διαχείρισης Έργων είναι ένα σύγχρονο πληροφοριακό σύστημα που αποτελεί την ιδανική λύση για την παρακολούθηση των συγχρηματοδοτούμενων (και όχι μόνο) έργων από τον σχεδιασμό έως την ολοκλήρωσή τους. Καλύπτει όλες τις ανάγκες για πληροφόρηση σχετικά με την εξέλιξη του φυσικού και οικονομικού αντικειμένου των έργων, αλλά και όλα τα απαραίτητα στοιχεία για την συμπλήρωση των μηνιαίων και τριμηνιαίων δελτίων.

### **Λειτουργικά χαρακτηριστικά του συστήματος ΔΙΑΧΕΙΡΙΣΗΣ ΕΡΓΩΝ**

- Υποστηρίζει πλήρως την διαχείριση των στοιχείων του έργου: ημερομηνίες έναρξης/λήξης, στοιχεία υπευθύνων, επιχειρησιακό πρόγραμμα, φορείς χρηματοδότησης, άξονας προτεραιότητας, αριθμός πρόσκλησης, κωδικός MIS, προϋπολογισμός, ανάλυση σε υποέργα, κατηγορίες δαπανών, χωροθέτηση κλπ.
- Υποστηρίζει όλες τις μεταβολές ενός έργου (σχεδιασμός, ένταξη, τροποποίηση, ολοκλήρωση, ακύρωση, κλπ.), τηρώντας ιστορικό όλων των καταστάσεων.
- Παρακολουθεί τα προβλήματα του έργου, καθώς και τις διορθωτικές ενέργειές τους.
- Παρακολουθεί συμβάσεις ομάδας έργου (έναρξη, λήξη, προμηθευτής, ποσό κλπ.).
- Παρέχει δυνατότητα αποθήκευσης εγγράφων σχετικών με το έργο σε ψηφιοποιημένη μορφή.
- Παρακολουθεί την εξέλιξη των δεικτών έργου και υποέργων.
- Παρέχει εύκολη καταχώρηση παραστατικών προμηθευτών, χρηματικών ενταλμάτων, εσόδων και γραμμάτων εισπραξης.
- Εξαγωγή αρχείου για ανάρτηση στην Διαύγεια.
- Παρέχει την δυνατότητα εκτύπωσης επιταγών.
- Πληρωμή προμηθευτών με κατάθεση σε τράπεζα μέσω internet από αρχεία που εξαγει το σύστημα από τις εκκρεμείς δαπάνες και αυτόματη καταχώρηση των πληρωμών που έγιναν στην καρτέλα προμηθευτή, αυτόματη δημιουργία των αντίστοιχων άρθρων γενικής λογιστικής και αυτόματος συσχετισμός πληρωμών με δαπάνες.
- Συσχετισμό δαπανών-πληρωμών, εσόδων-εισπραξεων.
- Αυτόματη δημιουργία ακυρωτικών εγγραφών.
- Έλεγχος υπέρβασης προϋπολογισμού σε επίπεδο έργου, υποέργου, διαβάθμισης, κατηγορίας δαπάνης, σύμβασης.
- Έλεγχος καταχώρησης δαπάνης βάση ημερομηνιών σύμβασης και προμηθευτές έργου.

- Έλεγχος υπέρβασης πληρωμένων δαπανών κατά την εντολή πληρωμής δαπάνης σε σχέση με εισπραχθείσες χρηματοδοτήσεις.
- Παρέχει ποικιλία καταστάσεων και στατιστικών αναφορών (Ισοζύγιο Έργων, Κατάσταση Εσόδων/Εξόδων, Λογιστική Κατάσταση Πληρωμών, Δελτίο Δήλωσης Δαπανών, Δελτίο Παρακολούθησης Προόδου, Οικονομική Κατάσταση Απορρόφησης, Αναλυτικό Καθολικό Έργων, Σύγκριση εσόδων/εξόδων με προηγούμενα έτη κλπ.).
- Δυνατότητα ελεγχόμενης πρόσβασης στις αναφορές των έργων σε συγκεκριμένες ομάδες χρηστών.
- Δυνατότητα εξαγωγής αναφορών σε αρχεία .xls, .pdf.
- Δυνατότητα στους υπευθύνους έργων να «κλειδώνουν» τις εγγραφές των μηνών για τα έργα που έχουν ελεγχθεί ή υποβληθεί καταστάσεις.
- Καταστάσεις Παρακρατήσεων, Βεβαιώσεις Παρακρατήσεων, Βεβαιώσεις Αμοιβών, Συγκεντρωτική κατάσταση τιμολογίων πελατών-προμηθευτών.
- Αποτελέσματα ανά έργο και στις υπόλοιπες οντότητες γενική λογιστική, πάγια, επιταγές, προμηθευτές, χρηματοδότες πχ Ισοζύγιο γενικής λογιστικής ανά έργο, Καρτέλα γενικής λογιστικής ανά έργο, Κλείσιμο γενικής λογιστικής ανά έργο, Μητρώο παγίων ανά έργο, Ισοζύγιο παγίων ανά έργο, Αποσβέσεις παγίων ανά έργο, Καταστάσεις επιταγών ανά έργο, Ισοζύγιο προμηθευτών ανά έργο, Καρτέλα προμηθευτών ανά έργο, Μαζική εκτύπωση βεβαιώσεων αμοιβών ανά έργο, Μαζική εκτύπωση βεβαιώσεων παρακράτησης φόρου ανά έργο, Εκτύπωση καταστάσεων παρακράτησης φόρου ανά έργο.

### **Τεχνικά χαρακτηριστικά του συστήματος Διαχείρισης Έργων**

- Το σύστημα Διαχείρισης Έργων αποθηκεύει όλα τα στοιχεία σε κεντρική βάση δεδομένων, εξασφαλίζοντας την ασφάλειά τους από καταστροφή και μη εξουσιοδοτημένη πρόσβαση, και την διαθεσιμότητά τους στους χρήστες του συστήματος, ανάλογα με τα δικαιώματα πρόσβασής τους.
- Το σύστημα διατηρεί τα δεδομένα από όλες τις χρήσεις οπότε υπάρχει η δυνατότητα άντλησης στοιχείων από πολλαπλές χρήσεις για συγκριτικά ή διαχρονικά αποτελέσματα έργων.
- Το σύστημα έχει αναπτυχθεί με τεχνολογίες αιχμής, παρέχοντας στους χρήστες ένα λειτουργικό και εύχρηστο περιβάλλον, μέσα από το οποίο είναι σε θέση να διεκπεραιώσουν τις εργασίες τους γρήγορα και αποτελεσματικά.

### **Συνοδευτικές Υπηρεσίες – Επεκτάσεις**

- Η 01 SOLUTIONS HELLAS αναλαμβάνει πλήρως τη μελέτη, παραμετροποίηση και εγκατάσταση του συστήματος, καθώς και την εκπαίδευση του προσωπικού, διασφαλίζοντας την επιτυχημένη αξιοποίηση του συστήματος από τον οργανισμό.

- Η 01 SOLUTIONS HELLAS δύναται να αναλάβει εργασίες μετάρπτωσης δεδομένων από υφιστάμενα συστήματα ή αρχεία όπου μπορεί ο φορέας να τηρεί στοιχεία. Τα συστήματα και αρχεία εξετάζονται κατά περίπτωση για την δυνατότητα εξαγωγής αξιοποιήσιμων πληροφοριών από αυτά.
- Το σύστημα Διαχείρισης Έργων κατασκευάζεται εξ' ολοκλήρου από την 01 SOLUTIONS HELLAS, δίνοντας την δυνατότητα για την υλοποίηση προσαρμογών στην λειτουργία του συστήματος, προκειμένου να καλυφθούν τυχόν ειδικευμένες ανάγκες του οργανισμού.

## Ενδεικτικές Θθόνες Εφαρμογής

Ενημέρωση Μητρώου Έργων(w\_er01101\_new)

Έργο : ΚΕΕ7 Κ. Κόστους : ΚΕΕ7  
 Περιγραφή : ΕΡΓΟ ΑΞΟΝΑΣ 7

Στοιχεία Πράξης Σχεδιασμός Υποέργα Δείκτες Πράξης Αρχεία Στοιχεία Κατάστασης Χωροθέτηση Προβλ...

Κωδικός MIS : 216461 Status : ΕΓΚΕΚΡΙΜΕΝΗ - ΕΝΕΡΓΗ  
 Αριθμός Απόφασης : 10291/01-07-2009 Τελευταία Αλλαγή : 01/07/2009 Αλλαγή Status

Επιχ. Πρόγραμμα : 01 ΕΚΠΑΙΔΕΥΣΗ ΚΑΙ ΔΙΑ ΒΙΟΥ ΜΑΘΗΣΗ  
 Φορέας Έγκρισης : 01 ΕΥΔ. Ε.Π. ΕΚΠΑΙΔΕΥΣΗ ΚΑΙ ΔΙΑ ΒΙΟΥ ΜΑΘΗΣΗ  
 Υπεύθυνος : 00 ΑΝΕΥ  
 Άξονας Προτεραιότητας : 07 ΣΥΓΚΛΙΣΗΣ

Πρόσκληση : Συναρραζόμενοι Φορείς  
 ΠΔΕ Πράξης : ΣΑΕ Πράξης : 2009ΣΕΟ4580030  
 Φορέας Υλοποίησης : 01 ΙΝΣΤΙΤΟΥΤΟ ΔΙΑΡΚΟΥΣ ΕΚΠΑΙΔΕΥΣΗΣ ΕΝΗΛΙΚΩΝ  
 Τίτλος : ΚΕΝΤΡΑ ΕΚΠΑΙΔΕΥΣΗΣ ΕΝΗΛΙΚΩΝ ΑΠ7 (ΚΕΕ-ΑΠ7)

Προϋπολογισμός : 11.500.000,00  
 Έναρξη : 01/10/2008 Λήξη : 30/06/2011  
 Υπεύθυνος : ΠΑΠΑΔΟΠΟΥΛΟΣ ΙΩΑΝΝΗΣ  
 Τραπεζα - Υποκ. - Λογαρ. : Επιλέξτε Τράπεζα - GR4801106650000066548007617

Περιγραφή Πράξης : Βασικός σκοπός της Πράξης είναι η αναβάθμιση των Κέντρων Εκπαίδευσης Ενηλίκων (Κ.Ε.Ε.) και η διαμέσου αυτών ευρύτερη εφαρμογή του νέου θεσμικού συστήματος παροχής εκπαιδευτικών υπηρεσιών σε ενήλικες, στόχος του οποίου είναι η επικαιροποίηση και ανάπτυξη των υπαρχουσών βασικών δεξιοτήτων αλλά και η απόκτηση νέων βασικών δεξιοτήτων, για τη δημιουργία καλύτερων προϋποθέσεων προσωπικής εξέλιξης και ισότιμης ευκαιριών στην εκπαίδευση, την απασχόληση και τη διαχείριση του...

**ΔΙΑΧΕΙΡΙΣΗ ΣΥΓΧΡΗΜΑΤΟΔΟΤΟΥΜΕΝΩΝ ΕΡΓΩΝ**

Στοιχεία Πράξης	Σχεδιασμός	<b>Υποέργα</b>	Δείκτες Πράξης	Αρχεία	Στοιχεία Κατάστασης	Χωροθέτηση	Προβλ.
Υποέργο	Περιγραφή	Προϋπολογισμός					
ΚΕΕ7-1	ΥΛΟΠΟΙΗΣΗ ΕΚΠΑΙΔΕΥΤΙΚΟΥ ΕΡΓΟΥ	11.175.396,00	→				
ΚΕΕ7-2	ΕΞΩΤΕΡΙΚΗ ΑΞΙΟΛΟΓΗΣΗ ΠΡΑΞΗΣ	18.607,00	→				
ΚΕΕ7-3	ΥΛΙΚΑ ΔΗΜΟΣΙΟΠΟΙΗΣΗΣ ΚΑΙ ΠΡΟΒΟΛΗΣ ΤΩΝ ΚΕΕ	102.337,00	→				
ΚΕΕ7-4	ΠΑΡΑΓΩΓΗ ΕΚΠΑΙΔΕΥΤΙΚΩΝ ΥΛΙΚΩΝ	13.955,00	→				
ΚΕΕ7-5	ΠΑΝΕΛΛΑΔΙΚΗ ΕΡΕΥΝΑ ΑΝΙΚΝΕΥΣΗΣ ΕΚΠΑΙΔΕΥΤΙΚΩΝ ΑΝΑΓΚΩΝ ΕΝΗΛΙΚΩΝ	46.517,00	→				
ΚΕΕ7-6	ΠΑΡΑΓΩΓΗ ΥΛΙΚΩΝ ΠΡΟΒΟΛΗΣ ΜΜΕ	18.607,00	→				
ΚΕΕ7-7	ΔΗΜΟΣΙΟΠΟΙΗΣΗ ΚΑΙ ΠΡΟΒΟΛΗ ΣΕ ΜΜΕ	89.933,00	→				
ΚΕΕ7-8	ΠΑΡΑΓΩΓΗ ΝΕΩΝ ΕΚΠΑΙΔΕΥΤΙΚΩΝ ΥΛΙΚΩΝ	34.648,00	→				
		<b>11.500.000,00</b>					

**Εικόνα 1: Μητρώο Έργων**

ΕΚΤΥΠΩΣΗ ΕΣΟΔΩΝ / ΕΞΟΔΩΝ		Σελίδα : 1 από 2
Ημερομηνία Από : 01/10/2008    Ημερομηνία Έως : 31/12/2008		
Υποέργο : ΥΛΟΠΟΙΗΣΗ ΕΚΠΑΙΔΕΥΤΙΚΟΥ ΕΡΓΟΥ		
<b>Β' ΕΞΟΔΑ</b>	ΚΕΕ7    ΚΕΕ ΑΕΟΝΑΣ 7	
ΕΙΔΟΣ ΔΑΠΑΝΗΣ		ΣΥΝΟΛΟ ΕΣΟΔΩΝ
14.02.00.0019	Μηχανές γραφείων με Φ.Π.Α 19%	194,67
14.09.00.0019	Λοιπός εξοπλισμός με 19%	1.013,39
60.00.00.0000	Τακτικές αποδοχές ΜΙΣΘΩΤΩΝ	344.999,83
60.00.03.0000	Δώρα εορτών χριστουγέννων και πάσχα,μισθωτοί	46.938,53
60.00.07.0000	Επδόματα κανονικής άδειας	742,00
60.01.00.0000	ΤΑΚΤΙΚΕΣ ΑΠΟΔΟΧΕΣ ΩΡΟΜΙΣΘΙΩΝ	179.080,50
60.01.03.0000	ΔΩΡΑ ΕΟΡΤΩΝ ΩΡΟΜΙΣΘΙΩΝ	15.688,67
60.01.07.0000	Επδόματα κανονικής άδειας	5.088,20
60.01.08.0000	Αποζημιώσεις μη χορηγούμενων αδειών	5.088,20
60.04.00.0001	ΕΡΓΟΔΟΤΙΚΕΣ ΕΙΣΦΟΡΕΣ ΩΡΟΜΙΣΘΙΟΥ ΠΡΟΣΩΠΙΚΟΥ	39.533,67
62.03.00.0019	Τηλεφωνικά-τηλεγραφικά	3.363,57
62.07.01.0019	Κτιρίων-εγκαταστάσεων κτιρίων-τεχνικών έργων με Φ.	2.475,21
62.07.02.0019	Μηχανημάτων με Φ.Π.Α. 19%	294,44
62.98.00.0009	Φωτισμός με Φ.Π.Α. 9%	1.692,87
62.98.02.0000	Ύδρευση άνευ Φ.Π.Α.	8,10
63.98.08.0000	Φ.Π.Α. εκπιπόμενος στη φορολογία εισοδήματος	3.545,17
64.02.06.0099	Εξοδα υποδοχής και φιλοξενίας ΧΔΕ Φ.Π.Α.	257,10
64.02.99.0000	Διάφορα έξοδα προβολής και διαφήμισης άνευ Φ.Π.Α.	155,78
64.07.01.0019	Υλικά πολλαπλών εκτυπώσεων	2.749,89
64.07.02.0000	ΕΞΟΔΑ ΠΟΛΛΑΠΛΩΝ ΕΚΤΥΠΩΣΕΩΝ	589,20
64.07.03.0019	Γραφική ύλη και λοιπά υλικά γραφείων με Φ.Π.Α. 19%	1.831,82
64.08.00.0000	ΚΑΥΣΙΜΑ & ΛΟΙΠΑ ΥΛΙΚΑ ΘΕΡΜΑΝΣΗΣ	5.739,90

**Εικόνα 2: Κατάσταση Εσόδων/Εξόδων Έργων**

## ΔΙΑΧΕΙΡΙΣΗ ΣΥΓΧΡΗΜΑΤΟΔΟΤΟΥΜΕΝΩΝ ΕΡΓΩΝ

Αρχείο Προβολή Επιλογές Παράθυρο Βοήθεια

---

**Ημερομηνία:** 15/03/2011    **Είδος Κίνησης:** 05     Αποδείξη Παροχής Υπηρεσιών    Χ/Π: Πίστωση    **Συσχετίση Κινήσεων**  
**Παραστατικό:** ΑΠΥ 67    Σειρά - Αριθμός:    **Συσχετισμένες Κινήσεις**  
**Προμηθευτής:** 3358    XXXXXXXXXXXXXXXX    **Υποκ:** 1    ΑΦΜ: 100727529    **Εκτύπωση Διαύλιος**  
 Ημ/μια Εντολής:    Πρωτόκολλο Εντολής:

Αιτιολογία: Κ.ΕΥΑΓΓΕΛΙΑ-ΕΛΕΝΗ, ΣΔΕ ΑΠ7 ΚΟΜΟΤΗΝΗΣ, ΕΚΠΑΙΔΕΥΤΙΚΗ ΑΠΟΖΗΜΙΩΣΗ 11/2010-2/2011

**Έργο:** ΣΔΕ7    **Υποέργο:** ΣΔΕ7-1    **Αξία Μ.Υ.Φ.:** 1.620,00    **ΦΠΑ:** ,00    **Σύνολο Τιμολογίου:** 1.296,00

ΣΔΕ ΑΞΘΝΑΣ 7 (ΑΥΤΕΠΙΣΤΑΣΙΑ) / ΣΔΕ7 ΑΝ.ΜΑΚΕΔΟΝΙΑ ΣΦΡΑΚΗΣ ΣΔΕ ΕΔΡΑΣ / ΚΟΜΟΤΗΝΗΣ

**Επιπλέον Στοιχεία Εντολής Πληρωμής**  
 ΜΜ:    Ποσότητα: ,00  
 ΠΥ Από:    Έως:

Χωροθέτηση:

Παρ/κό Γ.Λ.: ΑΠΥ 67    Α/Α Γ.Λ.: 1  
 Χρήστης: User2    Ημερομηνία: 07/04/2011

Φόρος - Κράτηση	Επιλογή	Ποσοστό	Ποσό
4	<input type="checkbox"/>	0,00	0,00
8	<input type="checkbox"/>	0,00	0,00
Φ20	<input type="checkbox"/>	0,00	0,00
ΦΜΥ	<input checked="" type="checkbox"/>	20,00	324,00
ΧΑΡΤ	<input type="checkbox"/>	0,00	0,00

Α/Α	Λογαριασμός	Περιγραφή	Ποσό Χρέωσης	Ποσό Αιτιολογία Πίστωσης	Κέντρο Κόστους	Χ/Π	Α/Α Λογ. Εγγρ.	Ομάδα
1	50.00.00.0000	Προμηθευτές εμπορευμάτων εσωτερικού	0,00	1.296,00	ΘΡΩΜΑΙΔΟΥ Κ.ΕΥΑΓΓΕΛΙΑ-ΕΛΕΝΗ, ΣΔΕ ΑΠ7 ΚΟΜΟΤΗ	ΣΔΕ7	Π	0
2	61.00.99.0000	Αμοιβές και έξοδα λοιπών ελεύθερων επαγγ.	1.620,00	0,00	ΘΡΩΜΑΙΔΟΥ Κ.ΕΥΑΓΓΕΛΙΑ-ΕΛΕΝΗ, ΣΔΕ ΑΠ7 ΚΟΜΟΤΗ	ΣΔΕ7	Χ	0
4	54.04.00.0000	Φόρος αμοιβών ελεύθερων επαγγελματιών	0,00	324,00	ΘΡΩΜΑΙΔΟΥ Κ.ΕΥΑΓΓΕΛΙΑ-ΕΛΕΝΗ, ΣΔΕ ΑΠ7 ΚΟΜΟΤΗ	ΣΔΕ7	Π	0

**Εικόνα 3: Καταχώρηση Δαπάνης**

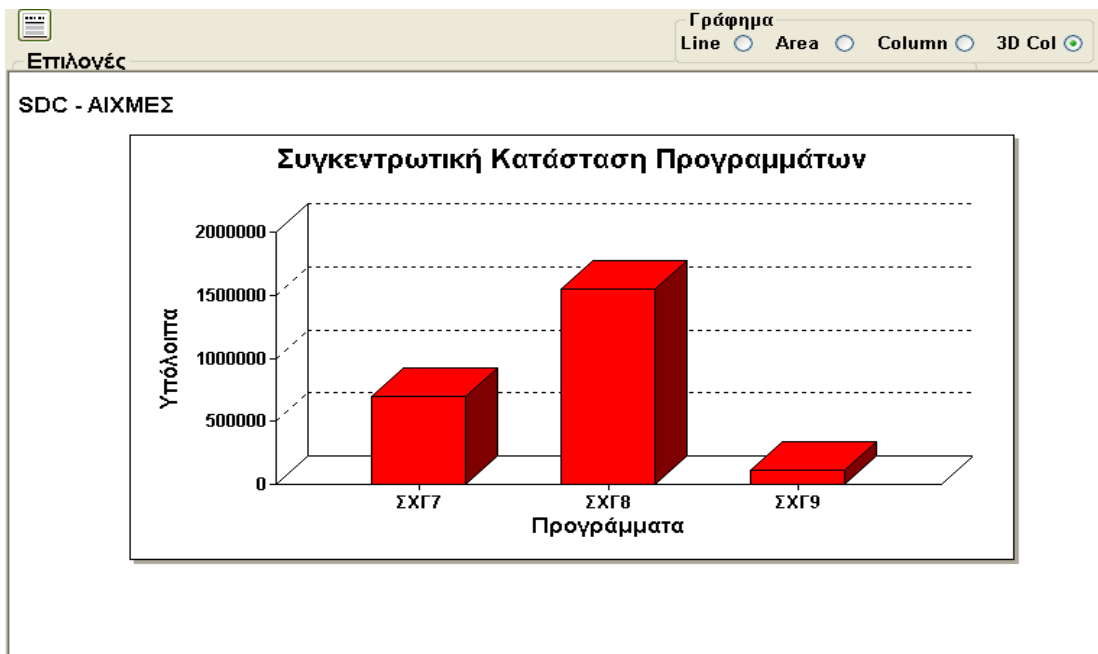

**Εικόνα 4: Συγκεντρωτική Κατάσταση Έργων**

**ΔΙΑΧΕΙΡΙΣΗ ΣΥΓΧΡΗΜΑΤΟΔΟΤΟΥΜΕΝΩΝ ΕΡΓΩΝ**

**ΔΕΛΤΙΟ ΔΗΛΩΣΗΣ ΔΑΠΑΝΩΝ**

D		ΤΙΤΛΟΣ ΠΡΑΞΗΣ :									
1											
ΠΡΟΓΡΑΜΜΑ :	ΕΚΠΑΙΔΕΥΣΗ ΚΑΙ ΔΙΑ ΒΙΟΥ ΜΑΘΗΣΗ	ΤΙΤΛΟΣ ΥΠΟΕΡΓΟΥ :	ΣΧΟΛΕΣ ΓΟΝΕΩΝ ΛΕΩΝΑΣ 7 (ΑΥΤΕΠΙΣΤΑΣΙΑ)								
ΠΙΟΤΗΤΑΣ :	ΑΝΕΥ	ΑΡΙΘ. ΔΗΜ/ΝΙΑ ΠΡΩΤ. ΔΙΚΑΙΟΥΧΟΥ :									
Ε		ΕΤΟΣ :	2012	ΟΝΟΜΑΤΕΠΩΝΥΜΟ ΥΠΕΥΘΥΝΟΥ :							
ΠΑΡΑΣΤΑΤΙΚΑ ΑΝΑΔΟΧΟΥ			ΠΑΡΑΣΤΑΤΙΚΑ ΔΙΚΑΙΟΥΧΟΥ								
ΑΡΙΘ. ΠΑΡ/ΚΟΥ	ΗΜ/ΝΙΑ ΕΚΔΟΣΗΣ	ΚΑΘΑΡΟ ΠΟΣΟ	ΠΟΣΟ ΦΠΑ	ΚΩΔ. ΕΙΔΟΥΣ ΠΑΡΑΣΤ	ΑΡΙΘ. ΠΑΡ/ΚΟΥ	ΗΜ/ΝΙΑ ΠΛΗΡΩΜΗΣ	ΣΥΝΟΛΙΚΟ ΠΟΣΟ ΠΛΗΡΩΜΗΣ	ΠΟΣΟ ΠΛΗΡΩΜΗΣ ΠΟΥ ΑΝΑΛΟΓΕΙ ΣΤΟ ΥΠΟΕΡΓΟ*	ΑΙΤΙΟΛΟΓΙΑ ΠΛΗΡΩΜΗΣ	ΚΑΤΗΓ. ΕΠΙΛΕΞΙΜΗΣ ΔΑΠΑΝΗΣ	ΕΠΙΛΕΞΙΜΟ ΠΟΣΟ ΑΝΑ ΚΑΤΗΓΟΡΙΑ ΕΠΙΛ. ΔΑΠΑΝΗΣ
(3)	(4)	(5)	(6)	(7)	(8)	(9)	(10)	(11)	(12)	(13)	(14)
ΑΛΤΑΙΡ ΤΑΞΙΔΙΩΤΙΚΟΙ ΠΡΑΚΤΟΡΕΣ ΑΕ				ΑΦΜ :095172110				ΔΟΥ :ΠΕΙΡΑΙΑ ΦΑΕ			
ΤΠΥ 80	31/01/2011	60,00	0,00	88558328-1	11/03/2011	60,00	60,00	60,00	ΕΞΟΔΑ ΤΑΞΙΔΙΟΥ ,ΞΕΝΟ		60,00
ΤΠΥ 81	31/01/2011	50,00	0,00	88558328-1	11/03/2011	50,00	50,00	50,00	ΕΞΟΔΑ ΤΑΞΙΔΙΟΥ ,ΞΕΝΟ		50,00
ΤΠΥ 207	16/03/2011	50,00	0,00	88558353-2	30/03/2011	50,00	50,00	50,00	ΕΞΟΔΑ ΤΑΞΙΔΙΩΝ ΕΣΩΤ		50,00
ΤΠΥ 208	16/03/2011	50,00	0,00	88558353-2	30/03/2011	50,00	50,00	50,00	ΕΞΟΔΑ ΤΑΞΙΔΙΩΝ ΕΣΩΤ		50,00
ΤΠΥ 209	16/03/2011	50,00	0,00	88558353-2	30/03/2011	50,00	50,00	50,00	ΕΞΟΔΑ ΤΑΞΙΔΙΩΝ ΕΣΩΤ		50,00
ΒΕΝΙΑΝΑΚΗ ΑΙΚΑΤΕΡΙΝΗ				ΑΦΜ :064561049				ΔΟΥ :ΧΑΝΙΩΝ Β'			
ΑΕΔ6284	31/01/2011	96,00	0,00	ΑΡ.ΠΡΩΤ.47131	21/03/2011	96,00	96,00	96,00	ΑΜΟΙΒΕΣ & ΕΞΟΔΑ ΦΥΣ		96,00
ΓΕΝΙΚΗ ΤΑΧΥΔΡΟΜΙΚΗ ΑΕΕ				ΑΦΜ :094537720				ΔΟΥ :ΑΘΗΝΩΝ ΦΑΕΕ			
ΤΠΥ 704623B	27/02/2010	68,20	12,96	849528047	03/02/2011	81,16	81,16	81,16	ΤΑΧΥΔΡΟΜΙΚΑ ΜΕ Φ.Π.		81,16
ΤΠΥ 712752B	31/03/2010	115,40	24,23	849528047	03/02/2011	139,63	139,63	139,63	ΤΑΧΥΔΡΟΜΙΚΑ ΜΕ Φ.Π.		139,63
ΤΠΥ 722105B	30/04/2010	208,50	43,79	849528047	03/02/2011	252,29	252,29	252,29	ΤΑΧΥΔΡΟΜΙΚΑ ΜΕ Φ.Π.		252,29

**Εικόνα 5: Δελτίο Δήλωσης Δαπανών**



**01 SOLUTIONS HELLAS Ε.Π.Ε.**  
**Χελμού 20, 151 25 Μαρούσι Αττικής**  
**Τηλ. 215 5500880, fax 215 5500883**  
**e-mail : [info@01solutions.gr](mailto:info@01solutions.gr)**